しごと情報アイテム

あなたの街にお届けする

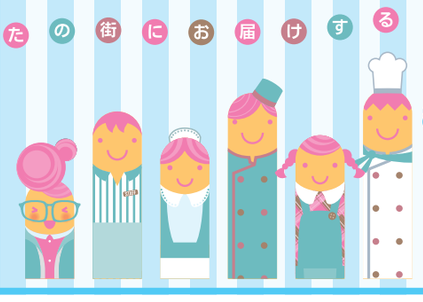

法人のお客様専用 掲載お申込みフォーム

INFORMATION 希望にあった仕事が見つかる求人サイト イーアイテム

法人のお客様専用 掲載お申込みダイヤル 0120-951-601 受付時間：平日10：00～17：00（土日祝除く）

AIDEM 発行／株式会社アイデム https://www.aidem.co.jp/
※本紙掲載求人情報及び記事、イラスト、写真の無断転載・複写を禁じます。
(公社)全国求人情報協会会員 アイデムは関係諸法規を遵守し、求人広告倫理綱領・掲載基準に則り信頼できる情報提供を目指しています。

流山市江戸川台　「江戸川台駅」東口より徒歩3分
パ 受付・事務

経験・知識は不問！未経験から始められます。
【仕事】窓口での来客対応、電話応対、事務作業
【資格】資格・経験・年齢不問
【給与】時給**1,080**円～
★土・日・祝は時給**1,180**円～
【時間】週3～4日程度の勤務
下記時間はシフトにより変動有
[平日]8:45～13:15/12:00～17:15
[土曜]8:45～17:15
[日祝]9:00～17:00
※土・日・祝は月3回程度
【待遇】交通費全額支給、制服貸与、皆勤手当有
【応募】月曜日9:00より受付。電話連絡の上、履歴書（写貼）をご郵送下さい。

■ガス供給ガス工事の設計・施工 ガス器具の販売
京和ガス株式会社 本社
〒270-0111 千葉県流山市江戸川台東1-254
☎04-7155-1500 採用担当：戸部・成松

02955-501

柏市十余二　本文参照
正 パ ①介護職員 ②ⓐ正看護師 ⓑ准看護師 ③ケアマネジャー ④介護職員（パート） ⑤夜勤専属介護職員（パート）

オープニングスタッフ募集！
あなたの資格・経験を活かしませんか？
【給与】①一律処遇改善・夜勤手当5回分等含む超過分は別途支給（1回**6,000**円）
②オンコール手当5回分等含む超過分は別途支給（1回**2,000**円）
【時間】①（早番）7:00～16:00
（日勤）8:30～17:30
（遅番）13:00～22:00
（夜勤）21:30～翌7:30
②（早番）7:00～16:00
（日勤）8:30～17:30
（遅番）10:00～19:00
③8:30～17:30
（週40h勤務）
【休日】正：月9日（2月のみ8日）年間休日107日
【待遇】◆昇給年1回 ◆社会保険完備
◆車通勤可（無料駐車場完備）
◆交通費規定内支給
◆有給休暇有り
◆他各種手当有り
◆正：リフレッシュ休暇年6日有り
【勤務地】千葉県柏市十余二156-1
【応募】電話連絡の上、履歴書（写真貼付）をご持参ください。

社会福祉法人あすか福祉会
特別養護老人ホーム
温雅荘
千葉県柏市十余二156-1
☎04-7197-6780 採用担当

新しい仲間 続々増えてます！
2024年3月1日OPENしました!!
特別養護老人ホーム **温雅荘**
車通勤OK！
☑見守りセンサー全台導入！！夜勤も安心！業務負担軽減！
☑昇給や他各種手当等、リフレッシュ休暇など充実した待遇！
職場見学できます！お気軽にお問合せ下さい♪

①介護職員　18歳以上（深夜勤務の為）
a 資格▷未経験OK 月給▷**280,641**円（無資格）※固定残業代**16,641**円～10時間含む
b 資格▷初任者研修・実務者研修・ヘルパー2級、ブランクのある方OK！ 月給▷**293,066**円 ※固定残業代**17,566**円～10時間含む
c 資格▷介護福祉士、ブランクのある方OK！ 月給▷**304,441**円 ※固定残業代**18,441**円～10時間含む
d 資格▷ユニットリーダー研修修了者、介護福祉士、実務者研修、初任者研修、ヘルパー2級のいずれか 月給▷**326,041**円（ユニットリーダー）※固定残業代**20,041**円～10時間含む
これからリーダーを目指したい方もOK！

固定残業代、超過分は別途支給

②ⓐ正看護師 ⓑ准看護師　※ⓐⓑ施設介護などの経験者優遇（病院のみでも可）
a 資格▷正看護師 月給▷**347,283**円 ※固定残業代**22,783**円～10時間含む
b 資格▷准看護師 月給▷**331,183**円 ※固定残業代**21,683**円～10時間含む

③ケアマネジャー
資格▷ケアマネジャー 月給▷**322,000**円 ※固定残業代**22,000**円～10時間含む

パート同時募集！
④介護職員　時間・日数応相談
a 資格▷未経験OK 時給▷**1,100**円
b 資格▷初任者研修・実務者研修・ヘルパー2級 時給▷**1,100**円
c 資格▷介護福祉士 時給▷**1,200**円
⑤夜勤専属介護職員　勤務日数応相談
a 資格▷初任者研修・実務者研修・ヘルパー2級 日給▷**14,800**円
b 資格▷介護福祉士 日給▷**15,600**円

99185-501

野田市瀬戸　本文参照
ア パ ①倉庫内作業スタッフ ②倉庫内軽作業スタッフ ③事務スタッフ

経験＆ブランク不問。友達と応募もOK！
【仕事】①②入庫、検品、倉庫管理システムへの情報登録、保管エリアへの搬送、保管場所への格納、ピッキング、梱包、流通加工（ラベル貼り・袋詰めなど）、出庫
③一連の物流作業に伴う事務処理（倉庫管理システムへの情報入力、帳票類の作成・発行）、在庫状況・配送状況に関する問合せ対応
※倉庫内作業とあわせて担当することも可
【資格】学歴不問、経験不問
①フォークリフト免許ある方、歓迎（実務経験不問）
①②パソコン入力操作ができる方尚可
③タッチタイピングができる方
【時間】①③9:00～18:00（実働8H）
②9:00～18:00の間で3H～OK
※週2・3日～OK（時間帯の相談も可）
★平日のみ・土日祝のみOK
【待遇】社保完備（週の労働時間が20H以上の方）、車・バイク・自転車通勤可（駐車場無料）、交通費支給（車・バイク／当社規定、電車・バス／全額）、昇給あり、昇格あり、社員登用あり、無期雇用転換制度、制服（エプロン）・安全靴貸与、給料前払いOK、個人ロッカーあり、休憩室あり
①③社員共済制度、レジャー施設・保養所割引、お祝い金制度、自己啓発奨励金、人間ドック補助金
【応募】ご応募は、SBSリコーロジスティクスグループ応募受付センターにて承ります。
0120-036-147 受付時間/毎日9:00～20:00
オペレーターへ「お仕事No.」をお伝えください。

■物流サービス
SBSホールディングス株式会社
EC野田瀬戸物流センター
野田市瀬戸宇池袋1452-4
0120-036-147（採用係）
★二次元コードからも24H受付▷

勤務地 **SBSホールディングス株式会社 EC野田瀬戸物流センター**
★つくばエクスプレス「柏の葉キャンパス駅」より送迎バスあり
〔運行時刻〕●出社便（始業時刻ベース）9:00/10:00の2便
●退社便（終業時刻ベース）16:00/17:00/18:00/19:00/20:00/21:00の6便

選べる面接方法　履歴書不要！
＼リモート面接OK！／ オンライン面接　web会議ツールで面接します。スマートフォン・PC・タブレットがあればご参加可能です。面接時にインタビューします。
＼車でのご来社OK！／ 現地面接　面接時にエントリーシートをご記入ください。

97492-501

柏市　つくばエクスプレス「柏の葉キャンパス駅」車11分
パ ア フロアスタッフ、キッチンスタッフ、切り付けスタッフ

あなたのあたたかい笑顔をお待ちしてます！
【仕事】フロア（接客）、キッチン（調理補助）、切り付け
【資格】高校生OK
※21:00以降は18歳以上
★土日勤務歓迎
【給与】時給**1,150**円以上
（高校生）時給**1,100**円以上
（22時以降）時給**1,438**円以上
★土日祝＋**70**円/h支給
【時間】9:00～24:00の間で週1日、1日2時間以上
〈営業時間／11:00～23:00〉
【待遇】交通費（月15,000円迄）支給、制服貸与、食事補助有（55%引き規定あり）、社会保険完備、敷地内全面禁煙、車通勤応相談
【応募】まずはお気軽にお電話下さい。

■100円寿司チェーン
株式会社 はま寿司
はま寿司採用センター
0120-803-430（採用係）
※おかけ間違えにご注意下さい。
受付▷毎日9:00～20:00
イーアイテムなら、24h応募受付中⇒

はま寿司 7月上旬新規オープン！ 柏大山台店
◆6月中旬より研修スタート ◆丁寧な事前研修あり！ ◆未経験者・土日勤務できる方大歓迎 ◆週1日、1日2h～OK！

80 オープニングスタッフ名大募集！

時給	1,150円以上	さらに★土日祝は時給＋70円！
高校生は	1,100円以上	
22時以降は	1,438円以上	

勤務地 **はま寿司 柏大山台店**
柏市十余二297-37（未確定）

99457-501

雇用形態　雇用形態を右記の記号で表示しています。
正 正社員 ア アルバイト パ パート 契 契約社員 嘱 嘱託社員 派 派遣社員 紹 職業紹介 職 職員 他 その他 委 業務委託
【※】・・・改正男女雇用機会均等法の適用除外職種またはポジティブアクションによる募集

待遇アイコン　待遇を右記の記号で表示しています。
交通費支給 日払い可 週払い可 未経験者歓迎 社会保険有り 長期 短期 土日祝休み
週1日～ 制服貸与 高校生可 扶養控除内考慮 食事付 深夜勤務 寮完備 車通勤可

地元のお仕事が見つかる求人サイト!! イーアイテム イーアイテム正社員

https://www.e-aidem.com/　イーアイテム

流山市　本文参照
派 飲食店向けの消耗品のピッキング・検品・梱包

未経験者大歓迎！
丁寧な研修制度もあるので安心◎
18歳～59歳までの男女活躍中！
【仕事】飲食店向けの消耗品（紙ナプキン・弁当容器等）のピッキング・検品・梱包
【給与】時給**1,191**円～**1,489**円
※経験・能力による
【時間】9:00～18:00（実働8h）
◎休憩60分
※月曜～土曜の中で週4～5日勤務
【休日】日曜
【待遇】●社保あり
●服装自由（規定有）
●髪型・髪色自由、ヒゲOK
●交通費全額支給
●車・バイク通勤OK
●扶養控除内応相談
●給与日前払い制度（規定有。前払いは入社翌週から）
【勤務地】千葉県流山市谷 ★最寄り「初石駅」
【応募】まずはお気軽にご応募下さい。
◎友達同士の応募OK！

飲食店向けの消耗品（紙ナプキン・弁当容器等）のピッキング・検品・梱包作業スタッフ募集!!
丁寧な研修制度もあるので安心です♪
時間▶9:00～18:00（実働8h）
時給 **1,191円～1,489円**
月収例 **242,374円**
（時給1,191円×8H×22日＋残業22時間）

イーアイテムより24H 応募受付 OK

■人材サービス厚生労働大臣 （派）11-300264
株式会社ビリーフクラブ
千葉県鎌ケ谷市南初富1-2-9
アプニール新鎌ヶ谷ビル2階 B号棟
0120-685-522（採用係）

勤務地 **千葉県流山市谷**
★最寄り「初石駅」
現地付近で出張登録会を実施中！自由な服装でお越しください。

04017-501

流山市南流山　JR線、つくばエクスプレス線「南流山駅」徒歩2分
パ 軽作業・事務スタッフ

軽作業・事務スタッフ募集★
女性活躍中の職場です。
【資格】高卒以上 ※パソコン操作できる方
【給与】時給**1,030**円
【休日】日曜日、祝日、他（応相談）、夏季・年末年始休暇
【待遇】昇給有、雇用・労災保険、交通費全額支給、扶養内勤務可、正社員登用可
【応募】お気軽に電話連絡の上、履歴書（写真貼付）持参でご来社下さい。

■食料品卸売業（スーパーマーケットに全国の地産商品の販売）
有限会社アイ．ビー．エス
流山市南流山3-1-6 グリーンパーク801
☎04-7159-9384（採用係）
詳細な情報はイーアイテムで ⇒⇒

あなたも新しくスタートしませんか！
✓落ち着いた職場です。
✓南流山駅徒歩2分！駅チカ通勤
時間 ①9:00～15:00 ②11:00～17:00 ※①又は② ※フルタイム勤務もOK！ ☆9:00～17:00の間でも時間応相談
■商談時に使用する食品サンプルの準備及び付随業務
■FAXでの受発注
■売上伝票から売上台帳への転記
■仕入先、販売先との問い合わせへの対応（発生時）

02578-501

野田市　本文参照
パ ア 洗車・車輌回送スタッフ

≪車好きな方・運転が好きな方歓迎!≫
定年後のシニアも活躍しています!!
【仕事】自動車の洗車、車輌回送、構内の車両誘導
【資格】◎高卒以上
◎普通自動車免許
【時間】10:00～18:30
※週5日程度の勤務（応相談）
【休日】水曜、他営業カレンダーによる
【待遇】社会保険完備、交通費規定内支給、車通勤OK
【応募】電話連絡の上、履歴書（写真貼付）を持参ください。

■日産車の販売、自動車の車検及び整備等
日産プリンス千葉販売㈱ 野田店
野田市山崎2747
国道16号沿い「南部工業団地入口」交差点近く
☎04-7123-2623（担当/中澤・野本）
https://np-chiba.nissan-dealer.jp/

洗車・車輌回送スタッフ募集！ 時給 1,200円～
POINT 接客業務はほとんどありません！
車の専門知識などは不要です！
野田店のアクセス等の情報はこちらから

03224-501

松戸市新松戸　JR常磐線・武蔵野線「新松戸駅」徒歩5分
パ 清掃スタッフ

新規開校に伴い清掃スタッフ募集！
午前中の好きな時間に勤務できます!!
【仕事】清掃スタッフ（パート）
☆30～50代の女性が活躍中！（他校実績）
【給与】時給**1,150**円
【時間】月～金の午前中の好きな時間でOK!!
2時間以上勤務できる方
※開始時間は相談できます。
【休日】土曜、日曜
他（GW10日、夏期10日、冬期6日等）
【待遇】交通費全額支給 ◆勤務開始日応相談◆
【応募】お気軽に下記までお電話下さい。
※受付14:00～18:00（土曜・日曜除く）

■個別指導塾
代々木個別指導学院 新松戸校
松戸市新松戸4-51 丸山ビル4F
☎042-700-5078（採用係）

02112-501

松戸市旭町　「馬橋駅」車10分
パ パソコン業務

子育てをしながら働けるよう、託児所を完備したり、近くの幼稚園とも提携したり… さまざまな面からママさんスタッフをサポート！
【仕事】患者様のレントゲン写真等出力業務
【資格】無資格・未経験OK
【給与】時給**1,030**円
【時間】9:00～18:00の間で週3日～
※勤務曜日・日数応相談
【休日】土・日・祝
【待遇】◆院内託児所完備
◆交通費規定支給
◆車通勤可
【応募】電話連絡の上、履歴書（写真貼付）を持参下さい。
☆★勤務開始日ご相談下さい！見学随時可能★☆

松戸整形外科病院
〒271-0043 千葉県松戸市旭町1-161
☎047-344-3171（看護部採用係）
http://moh1985.or.jp/

03071-501

野田市西三ケ尾　東武アーバンパークライン「運河駅」より車で15分
ア パ 中古車・リース車の移動・拭き上げ・清掃・書類整理など

未経験者歓迎！接客ナシのモクモク作業！
勤務は週5日！午後のみの仕事♪
【仕事】・整備された車の移動
・洗車後の拭き上げ
・工場内の清掃
・書類整理など
【資格】要普通自動車運転免許（AT限定不可）
年齢・学歴・経験不問
【給与】時給**1,040**円
【時間】13:00～17:00（実働4h）
勤務／週5日
※勤務日・時間応相談
【休日】土曜日、日曜日、祝日
【待遇】◎賞与年3回
◎社会保険完備（加入条件あり）
◎交通費支給（月額20,900円迄）
◎車通勤可
◎駐車場完備
◎制服・安全靴貸与
◎休憩室・作業服用洗濯機有
【応募】電話連絡の上、履歴書（写貼）をご持参ください。

■各種自動車、フォークリフト、特種車両の整備、修理、鈑金塗装、販売、リース・レンタル、他
日の丸ビッグテック株式会社
千葉県野田市西三ケ尾144-5
☎04-7124-2641（森山）
https://hinomaru-bt.co.jp/

年齢・学歴・経験不問！
60～70代の男性スタッフがイキイキ活躍しています！
勤務地 野田市西三ケ尾144-5
アクセス 東武アーバンパークライン「運河駅」より車で15分

02150-501

松戸市　JR常磐線「松戸駅」または JR武蔵野線「南流山駅」からバスで20分
ア パ 常駐警備スタッフ

経験・年齢不問！シニア活躍中 未経験でも安心してスタートできます！責任者候補・副責任者候補も募集しています♪
あなたの経験・やる気を活かすチャンス！
【仕事】大学内及び病院内の出入管理・巡回・防災業務
【資格】18歳以上（警備業法による）
【待遇】スタッフ専用控室・仮眠室完備
法定研修時給1,026円×20H＝20,520円支給
【応募】まずはお気軽にお電話ください。
☆下記二次元コードからも応募可！

■ビルメンテナンス業
㈱ビルテック
渋谷区広尾1-10-5 テック広尾ビル6F
☎03-6866-7341（採用係）
http://www.builtec-inc.co.jp/

勤務地 **松戸市の大学及び附属病院施設**
JR常磐線「松戸駅」または JR武蔵野線「南流山駅」からバスで20分
①責任者候補
8:00～翌8:00（実働16H/仮眠5H/休憩3H）
日給**24,000**円＋責任者手当**50,000**円
※月10日程度
②副責任者候補
8:00～翌8:00（実働16H/仮眠5H/休憩3H）
日給**22,400**円＋副責任者手当**30,000**円
※月10日程度
③施設警備
8:00～翌8:00（実働16H/仮眠5H/休憩3H）
日給**16,929**円～**19,800**円（経験・能力による）
※月9～12日程度のローテーション制
勤務日相談に応じます

02089-501

柏市末広町　各線「柏駅」西口 徒歩1分
正 ①看護補助 ②正・准看護師

通勤便利！「柏駅」西口徒歩1分!!
まずは病院見学だけでも大歓迎♪
働いているスタッフと話などしてみませんか？
【仕事】①看護補助 ②正・准看護師
【給与】※経験・能力による
【休日】4週8休、夏季・冬季休暇
☆年間休日124日
【待遇】昇給年1回、賞与年2回、交通費規定内支給、制服貸与、退職金制度、各種保険完備、家族・住宅手当有、有給休暇
【応募】電話連絡の上、履歴書（写貼）郵送下さい。
受付中≫個別相談→面接前のご質問もOK！
≫病院見学→働く前に一度ご覧下さい♪
※個別相談希望の方は履歴書不要です！

医療法人聖峰会 **岡田病院**
■内科・小児科・外科・整形外科・婦人科・泌尿器科・リハビリテーション科、各種健診・人間ドック
医療法人聖峰会 岡田病院
〒277-0842 千葉県柏市末広町2-10
（柏駅西口より徒歩1分）
☎04-7145-0121（採用係）
http://www.seihoukai-okada.or.jp/

即戦力として資格・経験活かして下さい!!
岡田病院だから安心して働けます！
＼安心の待遇／
●家族・住宅手当等、各種手当有
●各種保険完備
●産休・育休もしっかり取れます
＼個別相談も承っております／
●復職を目指す方、ブランクある方大歓迎
●子育ての落ち着かれた方大歓迎

①看護助手（常勤）
月給**19**万円～**21**万円
※皆勤手当など一律手当含む
時間▶8:30～17:00（早番・遅番有）

②正・准看護師 ●病棟（日勤・夜勤）
月給**19.5**万円～**25**万円
【月収例】
〈正看護師：経験5年目〉 夜勤できる方
325,000円
（月給**245,000**円＋夜勤5回**75,000**円＋皆勤手当**5,000**円）
〈准看護師：経験5年目〉
275,000円
（月給**195,000**円＋夜勤5回**75,000**円＋皆勤手当**5,000**円）
時間▶日勤／8:30～17:00（実働7.5h、週39h）
夜勤／16:30～翌8:45 ※シフト制

04098-501

猿島郡境町　本文参照
正 見守りスタッフ/自動運転バスオペレーター

☆女性オペレーター活躍中！車通勤OK♪☆
＜入社祝い金5万円支給あり（規定あり＞
未経験歓迎！面接交通費支給（規定あり）
【仕事】見守りスタッフ/自動運転バスオペレーター
【資格】普通免許又は中型限定解除免許
入社後、中型限定解除免許
取得要（費用/会社負担）
※使用車両：自動運転車両
【給与】月給**21**万**2,781**円
※1時間当たり**1,500**円
【時間】(1)7:00～17:00（実働9時間）
(2)7:10～16:25（実働8時間15分）
(3)8:35～16:35（実働7時間）
※ローテーション
【休日】2勤2休、月16日前後の出勤
【待遇】交通費規定内支給、社会保険完備、車通勤可、定期健診、永年勤続表彰
【勤務地】茨城県猿島郡境町78-11
境古河ICより車で10分☆車通勤可☆境高等学校近く
★面接は勤務地にて行います
【応募】まずはお電話下さい。受付/5:00～24:00（土日祝もOK！）

■自家用自動車管理請負業
株式会社セネック
茨城県猿島郡境町78-11［本社］
☎0280-87-6411（採用係）

04150-501

流山市　各線「南流山駅」より徒歩10分
パ 清掃スタッフ

朝または夕方の短時間ワーク
未経験・中高年の方活躍中！
【仕事】共用部清掃
【給与】時給**1,026**円以上
※経験・能力等考慮
【時間】①7:00～10:00
②7:00～12:00
③13:00～18:00
☆勤務日数は応相談
【待遇】交通費規定内支給
ユニフォーム貸与
【勤務地】ヤオコー南流山店
（流山市大字木402）
【応募】4/15(月)9:00～お電話下さい。

■総合ビルメンテナンス業
株式会社サンテック
東京都新宿区早稲田鶴巻町543-7 NSビル5F
☎03-5206-6821（採用係）
右記二次元コードより応募OK

04169-501

柏市　東武バス「柏の葉公園住宅前」バス停下車徒歩1分
ア 設備管理

定年退職後の再スタートにもオススメ◎
勤務は週2日程度！体への負担も少なめ。
【仕事】設備の運転・監視業務や緊急対応、宿泊室の鍵の受け渡し、館内巡回業務
※長期研修実施時には運動の可能性もあり
※防災センター要員講習と小型ボイラー取扱特別教育の受講が必要となりますが、入社後会社負担で受講可能です。
【資格】設備運転・監視業務実務経験1年以上、深夜就業の為18歳以上
【給与】時給**1,300**円（深夜時間は**1,625**円）
【休日】シフト表による（月20日程度）
有給休暇、慶弔休暇
【待遇】車通勤可、休憩室・仮眠室あり、試用期間3か月（労働条件の変更なし）、交通費上限50,000円まで支給、制服貸与、福利厚生倶楽部
【応募】下記迄電話連絡下さい。
4/15(月)9:00より受付。
面接の際に履歴書（写貼）を持参。
☆面接は現地で行います。

■総合ビルメンテナンス
株式会社 関東コーワ
〒105-0004 東京都港区新橋5-9-1
新橋5丁目ビル
0120-226-224（採用係）
☎03-3432-2660
WEB応募なら24時間OK ⇒

設備管理経験を活かして、働こう！
研修の少ない期間はWワークOK！収入アップで暮らしを豊かに♪
☑年金の足しに
☑まだまだ働きたい
そんな60歳以上の方、大歓迎！

時間
平 日／夜勤 17:15～翌8:45（実働8時間・休憩1.5時間・仮眠6時間）
土日祝／宿直 8:30～翌9:00（実働16時間・休憩2.5時間・仮眠6時間）
※夜勤は週2日程度、宿直は月1～2回程度発生
※労働日数 8～10日程度／月（研修計画により異なる）
労働時間 50～80時間／月、（1か月単位の変形労働時間制、研修計画により異なる）
勤務地／車通勤OK
柏市柏の葉の公的機関研修施設
TX「柏の葉キャンパス駅」西口からバスで15分
JR「柏駅」からバスで20分
東武バス「柏の葉公園住宅前」バス停下車徒歩1分

03080-501

野田市下三ケ尾　東武アーバンパークライン「運河駅」より車で12分
ア パ 大型車の洗車・拭き上げ作業

未経験者歓迎！接客ナシのモクモク作業！
勤務は週2日～OK！
ご都合に合わせて働けます！
【仕事】高圧洗浄機を使用し、大型車の洗車・拭き上げ作業
【資格】要普通自動車運転免許（AT限定不可）
年齢・学歴・経験不問
【給与】時給**1,040**円
【時間】9:00～18:00又は9:00～16:00
勤務／週2日～OK！
※勤務日・時間応相談
【休日】第2・4土曜日、日曜日、祝日
【待遇】◎賞与年3回
◎社会保険完備（加入条件あり）
◎交通費支給（月額20,900円迄）
◎車通勤可
◎駐車場完備
◎制服・安全靴貸与
◎休憩室・作業服用洗濯機有
【応募】電話連絡の上、履歴書（写貼）をご持参ください。

■各種自動車、フォークリフト、特種車両の整備、修理、鈑金塗装、販売、リース・レンタル、他
日の丸ビッグテック株式会社
千葉県野田市西三ケ尾144-5
☎04-7124-2641（森山）
https://hinomaru-bt.co.jp/

60～70代の男性スタッフがイキイキ活躍しています！
勤務地 **野田市下三ケ尾402-2**
アクセス 東武アーバンパークライン「運河駅」より車で12分

02763-501