# しごと情報アイテム

あなたの街にお届けする

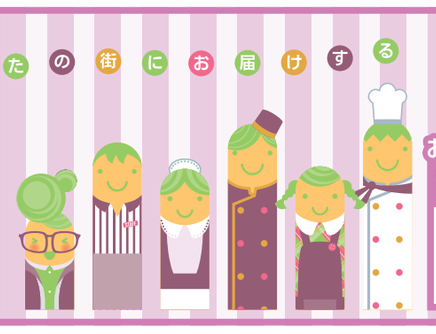

法人のお客様専用 掲載お申込みフォーム

INFORMATION 希望にあった仕事が見つかる求人サイト イーアイテム

法人のお客様専用 掲載お申込みダイヤル　0120-951-601　受付時間：平日10：00～17：00（土日祝除く）

AIDEM 発行／株式会社アイデム https://www.aidem.co.jp/
※本紙掲載求人情報及び記事、イラスト、写真の無断転載・複写を禁じます。
（公社）全国求人情報協会会員 アイデムは関係諸法規を遵守し、求人広告倫理綱領・掲載基準に則り信頼できる情報提供を目指しています。

---

**今治市**　本文参照
ア パ ①フロントスタッフ　②朝食スタッフ

学生やフリーターの方など幅広く大歓迎！

**①フロントスタッフ**
仕事　チェックイン業務や電話応対やメール確認などのご宿泊されるお客様への対応がメインです。※パソコンを使ってのチェックイン業務となります。☆まかない付き
時間　14：00～24：00　※左記の間で1日6時間程度で相談可能

**②朝食スタッフ**
仕事　◇朝食バイキングの配膳・料理補充　◇片付け・食器洗いなど電子レンジやオーブンを使用しますが調理はございません♪
時間　（平日・土）5：30～9：30　（日・祝）5：30～10：00

給与　時給1,000円～　※研修期間中は時給1,000円　※給与幅は経験・能力による
資格　未経験者大歓迎（学生可）　※22：00以降は18歳以上
休日　シフト制、週2日から勤務相談OK　土日休みや、お子様の学校行事・ご家庭の予定などお気軽にご連絡ください。
待遇　無料で大浴場入浴・オーガニックアメニティ・ウェルカムバー使用可能！　☆①まかない付き　その他 ◆制服貸与 ◆交通費支給（社内規定あり）◆マイカー通勤可能 ◆職場見学も大歓迎です。◆WワークOK

SUPERHOTEL
応募　電話連絡の上、履歴書（写真貼付）を持参ください。
**SUPER HOTEL 今治**　☎0898-27-9010〔担当／小田（支配人）〕
愛媛県今治市松本町4-6-10

85817-501

---

**今治市喜田村**　本文参照
パ ①清掃スタッフ　②農産スタッフ　③惣菜スタッフ

**コープ喜田村◎3部門募集です♪**
【仕事】①精肉や惣菜エリア等で商品の値引きシール貼りやしまい込み・廃棄処理。その他、拭き・掃き作業等の簡単な清掃。②③商品を加工や調理、品出し作業、複数名での作業。
【資格】未経験者歓迎
【給与】時給1,036円～　※朝8時～9時、夜18時～は時給＋60円　※学生の方は雇用形態が異なります
【休日】シフト制（週3～4日の勤務でOK）
【待遇】制服あり、車通勤可、交通費規定支給、昇給あり、早出残業手当、日祝手当、退職功労金制度あり
【応募】お気軽にお電話ください。

①夜間清掃スタッフ　業務に慣れると基本的には一人作業なので気楽に黙々とお仕事できます。　時間▷17：30～21：30 ※21時過ぎの終了あり
②農産のカット＆パック詰め等　商品カットやラッピングの裏方での作業がメインなので、未経験でも十分に活躍可能！　時間▷8：00～12：00
③惣菜の調理＆パック詰め等　マニュアルがあり未経験でも安心！　時間▷8：00～12：00 or 8：00～15：00（休憩1h）

■生活協同組合
**コープ喜田村**
今治市喜田村3-1-33
☎0120-804-744（担当/永吉）
右記二次元コードからも24時間OK➡

85381-501

---

**今治市長沢甲**　本文参照
正 大型タンクローリー運転手

こんな応募理由大歓迎！
**積み降ろしの負担がない**
**安定して前職よりも稼げる**
免許があれば経験は問いません♪
月給250,000～400,000円
※経験・能力による　一律安全手当、扶養手当含む
※試用期間最短6ヶ月間は月給23万円～、諸手当なし、経験により試用期間は短縮の場合あり

まずは先輩の横乗りからスタート！徐々に慣れていけるので安心して勤務できます！

勤務時間／①4：00～12：30　②5：00～13：30　③6：00～14：30
※それぞれの時間帯で休憩60分あり（残業・時間変動の場合あり）

**社宅完備**　会社が半額を負担
**入社祝金40,000円支給**　※試用期間最短6ヶ月を終了された方全員が対象

| | |
|---|---|
| 仕事 | 燃料油を積み、四国内のSS、運送会社、工場などへ輸送する業務。（広島方面への運転もあります。） |
| 資格 | 高卒以上、大型自動車免許および危険物取扱者免許必須　★けん引の資格はなくてもOK、入社後資格取得支援制度あり |
| 休日 | シフト制（日曜・祝日出勤の場合、代休取得あり）夏季休暇（2日）・冬季休暇（2日）はローテーションにて取得可　※研修期間中は、日曜日休み |
| 待遇 | 昇給あり、賞与年2回あり、車通勤可、交通費規定支給、有給休暇、各種社会保険完備、制服貸与、退職金制度あり、安全手当（1万円/月）、残業手当、扶養手当、その他手当あり |

【応募】「アイデムを見た」とお問い合わせください。
こちらから24時間応募可能➡
**ヨコハマ株式会社**　今治市長沢甲1250　☎0898-47-1124（担当：矢野）

88944-501

---

**今治市大西町**　本文参照
正 ①自動車整備士　②自動車整備（見習い可）　③営業　④受付スタッフ

**全メーカー新車を販売！**
業務拡大のため正社員募集!! 20～70代が活躍中!!
★①は自動車検査員資格をお持ちの方は優遇いたします！

| | | | |
|---|---|---|---|
| 仕事 | ①修理・管理業務、ロードサービス　②車検・点検　③中古車・新車販売　④電話応対、車検・点検案内、自動車保険更新案内　※パート勤務も相談可 | 時間 | 8：30～17：30（休憩110分あり） |
| 資格 | ①②普通免許（MT必須）（※①有資格者優遇）　③普通免許（AT可）　④エクセル・ワードの基本操作 | 休日 | 週休2日制、祝日 |
| | | 待遇 | 有給休暇あり、昇給あり、賞与年2回、車通勤可、各種社会保険完備、制服貸与、交通費規定支給、資格手当・皆勤手当あり |
| 給与 | 月給①18万円～27万円　②18万円～20万円　③④17万円～18万円　※給与幅は経験・能力による（有資格者相談、研修期間3ヵ月あり） | | |

①の月収例　234,500円　基本給200,000円＋残業手当24,500円＋その他手当10,000円

**経験者**　スキルや実績を活かし即戦力として活躍できる！経験・実績に応じて相談が可能！！
**未経験者**　一から技術を磨こう！「車好き、興味がある」という気持ちを大切に育てていきましょう

洗車、納車引き取りスタッフ同時募集（アルバイト・パート）　資格不要　時給956円～　時間／8：30～12：00の間で相談可　休日／週休2日制（ご相談ください）

■四国運輸局指定工場／車体販売、車検整備、自動車保険等
**株式会社ヴォルツオートモービル**　今治市大西町脇甲968-1
応募●「アイデムを見た」とお電話ください。☎0898-53-5760（担当：採用係）

88171-501

---

**西条市・新居浜市**　本文参照
契 ①②警備員 ③リサイクル業務 ④緑地管理業務 ⑤施設警備員 ⑥機械警備員 ⑦機械警備・設備工事・メンテナンス ⑧本館清掃

**①警備員（フジボウ）**　短時間　勤務地／フジボウ愛媛（西条市大新田272）
正門受付、構内巡回業務
時間▶(A) 0：00～6：00（深夜4.0H）(B)6：00～12：00 (C)12：00～18：00 (D)18：00～24：00（深夜2.0H）※シフト制 ※週に3～4日程度の勤務
給与▶時　給：1,070円 ※時間外手当・深夜手当は別途支給
月収例：103,700円（1日6.0H、深夜28時間/月、月15日の場合）

**②警備員**　勤務地／住友重機械工業㈱ 西条工場
時間▶(A) 6：45～17：45（時間外2.0H）(B)13：30～23：30（時間外1.0H・深夜1.5H）(C)16：00～翌1：00（深夜3.0H）(D)17：45～翌4：45（時間外2.0H・深夜6.75H）(E)23：15～翌8：15（深夜5.75H）※シフト制
給与▶時　給：1,130円 ※時間外手当・深夜手当は別途支給
月収例：180,800円（1日8.0H、20日/月の場合）

**③リサイクル業務**　短時間　勤務地／住友重機械工業㈱ 西条工場（リサイクルセンター）
時間▶8：00～16：45 ※1日8.0H・週4日以上（30H以上/週）
給与▶時給：1,150円　月収例：165,600円（1日8.0H、18日/月の場合）

**④緑地管理業務**　勤務地／住友重機械工業㈱ 西条工場（緑地管理）
時間▶8：00～16：45 ※1日8.0H・20日/月
給与▶時給：1,160円　月収例：185,600円（1日8.0H、20日/月の場合）

休日▶②③④年間休日126日 ※2025年実績（③④SHI会社カレンダー）
資格▶70歳まで（省令1号）、要普通免許 ③フォークリフト免許必須
待遇▶昇給あり、社会保険完備、賞与（年2回）、有給休暇あり、制服貸与、交通費規定支給
**愛媛支社 西条営業所**　西条市今在家1501　☎0898-64-4518　採用担当

**⑤施設警備員（磯浦正門）**　勤務地／住友重機械工業㈱ 磯浦工場（磯浦守衛室）
時間▶(A)6：00～11：00 (B)11：00～16：00 (C)16：00～21：00　※シフト制（月～土）※週3～4日程度
給与▶時　給：1,050円　月収例：78,750円（1日5.0H、15日/月の場合）

**⑥機械警備員**　勤務地／住友重機械工業㈱ 新居浜工場
時間▶(A) 7：00～15：45 (B)15：30～翌1：00（時間外30分、深夜3.0H）(C)23：30～翌8：15（深夜5.5H）※シフト制（1日8.0H、20日/月）
給与▶時　給：1,130円 ※時間外手当・深夜手当は別途支給
月収例：180,800円（1日8.0H、20日/月の場合）

**⑦機械警備・設備工事・メンテナンス**　勤務地／住友重機械工業㈱ 新居浜工場
時間▶8：00～16：45（1日8.0H、20日/月）
給与▶時　給：1,300円 ※時間外手当・休日手当は別途支給
月給例：208,000円（1日8.0H、20日/月の場合）

**⑧本館清掃**　勤務地／住友重機械工業㈱ 新居浜工場
時間▶7：00～12：00（時間相談可）※1日5.0H、20日/月
給与▶時給：1,040円　月収例：104,000円（1日5.0H・20日/月の場合）

休日▶⑧土日祝休み ⑥⑦⑧年間休日126日 ※2025年実績（⑦⑧SHI新居浜工場会社カレンダー）
資格▶70歳まで（省令1号）、⑥⑦要普通免許 ⑦第一種・第二種電気工事士免許取得者優遇
待遇▶昇給あり、賞与（年2回）、有給休暇あり、交通費規定支給
⑤労災保険のみ ⑥⑦⑧社会保険完備 ⑤⑥警備服貸与 ⑦⑧作業服貸与
**愛媛支社**　新居浜市惣開町5-2　☎0897-32-5303　担当 長井

**いずみサポート株式会社**
応募▶まずは「アイデムを見た」とお電話ください。右記の採用ホームページから24時間応募OK➡⇨

90638-501

---

**新居浜市東田**　JR予讃線「新居浜」駅より車で約8分、新居浜インターより車で約5分
正 パ ①介護職　②看護職　③計画作成担当者　④生活相談員　⑤ケアアシスタント

資格・経験を活かして新たな環境で活躍しませんか！
**介護付有料老人ホーム さわやか新居浜館でスタッフ増員募集！！**
☑大手上場企業の子会社だから安定性も抜群！
☑認知症介護基礎研修の受講料を会社が全額負担！

| | |
|---|---|
| 時間 | ①②〈早番〉7：00～16：00〈日勤〉8：30～17：30〈遅番〉10：00～19：00〈夜勤（①のみ）〉17：00～翌9：00　③④⑤8：30～17：30 ★⑤週3日～、1日4H～で応相談　※シフト制　残業 ①④月10～15H程度 ②③月5H程度 |
| 休日 | ①～④4週8休、GW、夏季休暇、冬季休暇、リフレッシュ休暇 ⑤シフト制 |
| 待遇 | 昇給あり（年1回）、賞与あり（年2回）、各種社会保険完備、従業員持株会あり、慶弔見舞金（結婚/出産等 ※規定あり）、確定拠出年金、子女奨学金、室内禁煙、資格手当、交通費規定により支給（車の場合距離に応じて支給）、車・バイク通勤OK、無料駐車場あり、インフルエンザワクチンの一部補助、福利厚生サービス、試用期間3ヵ月（同条件） |
| 応募 | まずはお気軽にお電話ください。 |

**①介護職**　正
資格　無資格OK
給与　●無　資　格　月給221,600円～　●介護福祉士　月給228,600円～　※一律夜勤手当30,000円（5回分）を含む／超過分は別途支給

**②看護職**　正
資格　正・准看護師資格※運転免許をお持ちの方尚可
給与　●正看護師　月給261,000円～　●准看護師　月給251,000円～

**③計画作成担当者**　正
資格　介護支援専門員（ケアマネジャー）、運転免許
給与　月給251,000円～

**④生活相談員**　正
資格　社会福祉士・社会福祉主事任用・精神保健福祉士・介護支援専門員・介護福祉士のいずれかの資格、運転免許
給与　月給221,000円～

**⑤ケアアシスタント（送迎業務等）**　パ
資格　要運転免許　給与　時給1,036円～

■介護付有料老人ホーム　株式会社さわやか倶楽部
**さわやか新居浜館**
新居浜市東田3丁目乙11-77
☎0120-059-054（採用係）
こちらから24時間応募OK⇨

85943-501

---

**今治市**　今治駅からバス波止浜方面行きに乗車 約10分
パ 正 医療事務

未経験者＆ブランクがある方歓迎！丁寧なサポートがあるので安心♪
【仕事】受付窓口対応、電話対応、コンピュータ入力、レセプト業務など
【資格】学歴不問　未経験者歓迎
【時間】［パート］8：30～13：00（休憩なし）［正社員］8：30～17：15（休憩60分）
【休日】土・日・祝（業務によっては出勤になる場合があります）
【待遇】車通勤可、制服貸与、研修制度あり、資格取得支援制度 など
【勤務地】愛媛県立今治病院
【応募】電話・メール・HPより ご応募ください

■医療・介護・保育・ヘルスケア
**株式会社ニチイ学館　松山支店**
愛媛県松山市三番町4-4-6
松山センタービル2号館6F
☎0120-781-216
（平日9：00～17：15）担当／宮内
ms752j@nichiigakkan.co.jp

**医療事務スタッフ大募集！**
現在40名近くのニチイスタッフが医事課に在籍しており、丁寧に指導していく環境が整っています

未経験・無資格でも大丈夫！
福利厚生の充実！　正社員登用制度・キャリアアップ制度あり

給与
パート▶時給960円～1,030円
正社員▶月給153,140円～176,940円
※資格の有無・経験による

87648-501

---

**雇用形態**　雇用形態を右記の記号で表示しています。
正 正社員　ア アルバイト　パ パート　契 契約社員　嘱 嘱託社員　派 派遣社員　紹 職業紹介　職 職員　他 その他　委 業務委託
【※】・・・改正男女雇用機会均等法の適用除外職種またはポジティブアクションによる募集

**待遇アイコン**　待遇を右記の記号で表示しています。
交通費支給　日払い可　週払い可　未経験者歓迎　社会保険有り　長期　短期　土日祝休み　週1日～　制服貸与　高校生可　扶養控除内考慮　食事付　深夜勤務　寮完備　車通勤可

**地元のお仕事が見つかる求人サイト!!　イーアイテム　イーアイテム正社員　https://www.e-aidem.com/　イーアイテム**

---

**今治市高市**　本文参照
パ 補助スタッフ（助手）

**年齢・経験・資格不問！　院内清掃がメインの補助スタッフ大募集!!**
定年後にスタートされた方もたくさん活躍中!!
お休みは月7日以上　交通費規定支給　昇給あり！　各種社会保険完備！

| | |
|---|---|
| 仕事 | 簡単な介助・環境整備（入院患者様の日常生活援助と清掃）※状況に応じて施設、ご利用者様の簡単なお手伝いをお願いします |
| 給与 | 月給180,200円（処遇改善手当含む）　夜勤手当（1出勤につき3,339円以上）、年末年始手当（1出勤につき2,200円）、日・祝日手当 |
| 時間 | 3交替制勤務▷　8：30～17：00、16：50～翌0：50、0：40～8：40 |
| 休日 | 月7日以上（シフト制） |
| 待遇 | 昇給あり、交通費規定支給、制服貸与、各種社会保険完備、車通勤可 |
| 同時募集〈パート〉 | 食事介助　時給1,315円　簡単なご利用者様の食事の手伝いなど　時間／17：30～19：00　週3～4日勤務でOK |
| 応募 | 「アイデムを見た」とお電話ください。 |

難しい業務はございません♪
詳しくはWEBから！24時間応募OK

■精神科・神経科、他
**公益財団法人正光会　今治病院**
今治市高市甲786-13
☎0898-48-2560
担当／鳥生（トリュウ）・横山（ヨコヤマ）

84793-501

---

**西条市小松町**　本文参照
正 ア パ 設備オペレーター、ピッキング、マット伸ばし、モップの仕上げ工

「清掃・キレイ」のサポートを当社で一緒に始めてみませんか？
【待遇】各種社会保険完備、昇給あり、交通費規定内支給、無料駐車場、年次有給休暇、ユニホーム貸与、車通勤可〔正社員のみ〕育児・介護・看護休暇取得実績あり、各種手当（担当職務手当、住宅援助手当、扶養手当）、退職金制度（勤続2年以上）、賞与年2回
【応募】まずは、お気軽にお電話ください。

正社員

**年間休日125日**
大型洗濯機、乾燥機など各設備オペレーター　1名
時間／（早番）6：00～14：45（休憩60分）（遅番）12：00～20：45（休憩60分）
月給160,900円～218,230円＋各種手当　※経験・能力による　※担当職務手当、住宅援助手当など

**賞与計5.64ヵ月分（前年度実績）**
**工場見学実施中**
資格／35歳以下（省令3号のイ）※職務経験不問
休日／土日祝、長期休暇あり（GW・夏季休暇・年末年始など）

①ピッキング　1名　マット、モップの搬入出、棚入れ、棚卸し作業　時間／9：00～12：45
②マット伸ばし　1名　洗浄、乾燥後の伸ばし作業　時間／(a)9：00～11：45　(b)8：00～10：45
③モップの仕上げ工　2名　ダスキン製品の汚れ、傷のチェック、製品別の整理・梱包など　時間／9：15～13：00
パート

①～③共通／時給960円～　休日／土日祝　★電子タグを導入しているので未経験でも安心♪

■マット、モップのクリーニング製造加工
**株式会社ダスキンプロダクト中四国愛媛工場**
〒799-1101
西条市小松町新屋敷甲2021-1
☎0898-72-5351（採用係）
Webからは24時間応募OK!!

85463-501

---

**西条市今在家**　本文参照
ア パ ①窓口でのチケット発券 ②食事の準備 ③客室・船内清掃

**東予港勤務**
①窓口でのチケット発券など　乗船券の発券・予約受付、問合せ対応等の接客業務です。《時給》1,100円《時間》18：00～22：00
②食事の準備　社員食堂にてメニューに合わせた食材の下処理や機械を使用してのカット業務。《時給》1,010円《時間》a.9：00～12：00 b.9：00～14：30

**停泊時船内勤務**
③客室・船内清掃　空調完備！　ベッドメイキングを中心とした清掃。空いた時間で船内の掃除なども行います。《時給》1,010円《時間》9：00～15：00 ※休憩1時間あり

週2日～OK！扶養内OK!!
交通手段に関係なく通勤手当（一律）500円別途支給！●休日／月ごとのローテーション制（柔軟に応じます）

**四国オレンジフェリー**
応募　電話またはWEBより応募後、履歴書を郵送または当社までご持参ください。（※左記住所参照）履歴書受取後、面接日についてご連絡いたします。仕事内容の詳細については面接時にお話しします！▶土日、祭日は担当者不在のため対応いたしかねます。
履歴書郵送先▷石鎚株式会社／〒799-1362 西条市今在家1500-2　☎0898-64-3277（担当：渡部）③のみ→☎0898-64-5510（担当：青木）
Webからは24時間応募OK

85429-501

---

**西条市**　本文参照
派 病院内軽作業スタッフ（介護業務無し）

《面談は西条方面へ出張いたします♪》その他ご希望の勤務地があればご相談ください！無資格・未経験の方歓迎!!
【時間】8：30～17：00
【休日】土日祝
【待遇】制服貸与、車通勤可、無料駐車場あり、交通費規定支給、給与前払い制度、各種保険制度あり、有給休暇、定期健康診断、資格取得支援制度
【応募】「アイデムを見た」とお電話ください。●平日・夜間・土日問わずご連絡可能です。

■労働者派遣事業/派13-300487有料職業紹介事業/13-ユ-300437
**株式会社ルフト・メディカルケア松山オフィス**
愛媛県松山市千舟町4-6-1 松山フコク生命ビル4F
☎0120-31-5541（平日）
☎0120-66-1620（夜間・土日）

久しぶりのお仕事復帰でも問題ナシ！
手厚いサポート体制だから安心♪

**病院内軽作業スタッフ募集中！**
病院内でのシーツ交換、配膳・下膳、物品補充、環境整備、検査室でのサポート等お願いします。介護業務はありません。

給与前払い制度あり!!（当社規定あり）
時給1,100円～＋交通費規定支給
マイカー通勤OK！　無料駐車場あり！

勤務地　西条市内の総合病院　JR伊予西条駅より車で8分

88794-501

---

**今治市**　本文参照
ア パ ①販売スタッフ ②製造スタッフ ③配送スタッフ ④一般事務

学校や家庭の予定に合わせたシフト相談OK
ブランクあり
未経験歓迎
**選べる4つのお仕事！**
幅広い年齢の方活躍中！主婦（夫）やフリーター、学生まで在籍！

勤務地
●本社工場／今治市黄金町5-2-10　●東門工場／今治市東門町6-2-32
●桜井工場／今治市古国分1-3-46　●今治東工場／今治市桜井3-5-60
●旭町店／今治市旭町3-1-31　●本店馬越工房／今治市馬越町4-1-35

【時間】①10：00～19：00、8：00～17：00（8：00～13：00、14：30～19：30の短時間もOK）②17：00～22：00、19：00～24：00や5：00～お昼までもOK　※(A)～(F)の時間帯で相談可　(A)5：00～8：00　(B)7：00～16：00　(C)8：00～13：00　(D)8：00～17：00　(E)12：00～17：00　(F)13：00～17：30　③8：00～17：00　④9：00～18：00　※9：00～5時間程度など短時間勤務OK
【待遇】賞与、従業員割引、昇給、社会保険完備、制服貸与、車通勤可、交通費規定支給

**①販売スタッフ**　勤務地／旭町店、本店馬越工房
接客・包装・検品作業など
土日祝　17時まで時給1,200円～　17時以降時給1,250円～
平日　17時まで時給1,100円～　17時以降時給1,150円～
※研修期間中（1～2ヶ月程度）時給980円、17時以降時給1,030円
●休日／シフト制（相談可）、週休3日～　※水曜定休　※繁忙期を除く
土日祝のみの勤務でもOK！！　資格・経験不問！！

**②製造スタッフ**　勤務地／本社工場、東門工場、桜井工場、今治東工場
生地作り・検品・包装・出荷など
時給／(A)1,010円～　(B)(C)(D)(E)(F)980円～
※研修期間中（1～2ヶ月程度）時給：(A)960円 (B)(C)(D)(E)(F)956円
●休日／日曜、シフト制（週3日～勤務OK）
フルタイムや「12：00～17：00」、「13：00～17：30」など日中勤務が可能な方は積極採用中！　子育て中の方にも安心の時間帯♪

**③配送スタッフ**　勤務地／本社工場
配送車にて、担当エリア（今治市内や旧東予市）のスーパー等への商品配送及びその他軽作業
時給980円 ※研修期間中（1～2ヶ月程度）は時給956円
●休日／水・日曜　※繁忙期は変動の可能性あり
20代～50代が活躍中！　普通自動車免許必須!!　※AT限定可能

**④一般事務**　勤務地／本社工場
書類作成、データ入力、電話応対、来客応対など
時給980円～ ※研修期間中（2ヶ月）は時給956円
●資格／簡単なExcel操作が出来る方、普通自動車免許（AT限定可）　●休日／土日祝
土日祝がお休みで週末はゆっくり♪

■和洋菓子製造販売　**恵夢本舗**　今治市黄金町5丁目2-10
☎0898-32-5661 受付／9：00～18：00（担当：村山）
【応募】「アイデムを見た」とお電話ください。二次元コードからは24時間応募OK！
こちらから24時間応募OK⇨

89459-501

---

**勤務地多数**　本文参照
正 路線バス運転士

**兵庫県で新しいステージへ!!**
賃貸住宅手当　月2万円（最長15年間・規定あり）
賞与年2回とさらに決算賞与あり
※詳細はぜひお問い合わせください。

仕事▶路線バス運転士として安全運行と接客
資格▶学歴不問、未経験者歓迎、60歳未満（60歳定年制）★普通一種免許取得後1年以上（AT限定可）※大型二種の取得費用を会社が支援！
時間▶4：17～24：59の間での変則勤務　※1日の所定労働時間8h（休憩1h以上）
休日▶4勤1休＋特定休（月2～3日）★年間休日105日基準　有給休暇、慶弔休暇 など
待遇▶昇給年1回、賞与年2回＋決算賞与（業績による）、大型二種免許取得支援、通勤費規定支給、制服貸与、社会保険完備、定期健康診断年2回、退職金制度あり（勤続3年以上）

月給　基本給217,800円～242,000円＋諸手当　※試用期間6ヵ月あり（基本給より－1,000円）
各種手当　時間外、休日、深夜、資格、役職、家族、長時間拘束、高速バス乗務、年末年始、他営業所応援 など
年収例　※年齢による　460万円　35歳 運転士職 経験1年〈月収28万円＋賞与3回〉　490万円　43歳 運転士職 経験5年〈月収30万円＋賞与3回〉

勤務地　〈兵庫県〉姫路市、加古川市、三木市、加東市、三田市、明石市、神戸市西区・須磨区・中央区　〈岡山県〉津山市

**バス営業所見学会**
①9/20(土)　時間　10：00～12：00頃　受付締切　9/16(火)18：00まで　神姫バス㈱ 三田営業所（三田市ゆりのき台6丁目2）
②9/27(土)　時間　10：00～12：00頃　受付締切　9/23(火)18：00まで　神姫バス㈱ 神戸営業所（神戸市中央区港島南町7丁目1）

**バス運転体験会**
9/14(日)・27(土)　時間　12：00～16：00頃　受付締切　9/14(日)：9/10(水)　9/27(土)：9/23(火)　共に18：00まで
安全教育課（研修センター）（姫路市御国野町）

カジュアル面談・会社説明会を毎日開催　平日
★オンラインにて実施
★お時間はご相談ください
詳細は右記二次元コードよりアクセス♪ ⇒

応募▶まずはお気軽にお電話または二次元コードより当社情報をご確認のうえご応募ください。
**神姫バス株式会社**
〒670-0913 姫路市西駅前町1番地
＜通話無料の応募専用ダイヤル＞0078-60069-34725（バスドライバー採用係）
その他福利厚生や働き方については当社採用ページをチェック！

88606-501