この紙面は環境に配慮した再生紙を使用しております。

しごと情報アイデム

あなたの街にお届けする

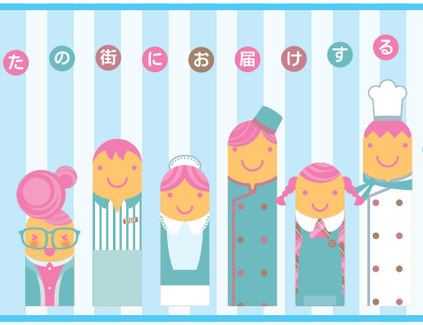

法人のお客様専用 掲載お申込みフォーム

INFORMATION 希望にあった仕事が見つかる求人サイト　イーアイデム

法人のお客様専用 掲載お申込みダイヤル　0120-951-601　受付時間：平日10：00～17：00（土日祝除く）
AIDEM　発行／株式会社アイデム　https://www.aidem.co.jp/
※本紙掲載求人情報及び記事、イラスト、写真の無断転載・複写を禁じます。
（公社）全国求人情報協会会員 アイデムは関係諸法規を遵守し、求人広告倫理綱領・掲載基準に則り信頼できる情報提供を目指しています。
TOP PARTNER アイデムはJリーグを応援しています。

観音寺市三本松町　JR「観音寺」駅から徒歩15分　土日祝休
パ 製造作業員（手作業）

工場で製品製造のお仕事！未経験歓迎！女性活躍中！平日のみ！

- 全休・半休・時間給など有給休暇も柔軟に取得できます。
- 事前の工場見学もOK！四国島内の方なら送迎もしますよ。

2名採用

仕事　製造作業員として、セメント袋のような製品で機械ではできない部分を手作業で加工していただきます。内袋を2人で中に入れる作業などを担当していただきます。未経験の方にも丁寧に指導します。
資格　資格不問、60歳定年のため年齢制限あり（59歳以下）
時間　8:00～17:00の間で4時間以上 ※月～金（週4日も可能）
休日　土・日・祝、お盆（8/13～8/16）、年末年始（12/29～1/4）
待遇　昇給あり、各種社会保険完備、交通費全額支給、マイカー通勤可（駐車場あり）、定年制（60歳）、再雇用制度あり（上限65歳）、受動喫煙対策あり（屋内禁煙）
給与　時給1,040円　※試用期間3ヵ月（同条件）

業務用大型紙袋の製造・販売など
NISSIN 日新製袋株式会社　観音寺市三本松町四丁目1-23
応募　「アイデムを見た」とお気軽にお電話ください。　080-2992-1268（担当直通）
一覧により簡単アクセス！
16071-501

四国中央市　本文参照　土日祝休
派 製造会社での保険営業、商品設計事務

製造会社での保険営業

時給1,310円
＋交通費　※規定あり
お仕事No.32545889

四国中央市三島紙屋町
時間／8:30～17:00
休日／土日祝
ノルマなし◎
資格取得サポートあり！

商品部での事務

時給1,140円
＋交通費　※規定あり
お仕事No.32545709

四国中央市金生町
時間／8:20～17:20
休日／土日（平日の祝日は出勤の場合あり）
コツコツ取り組むのが得意な方歓迎！

お仕事相談会

予約優先
in しこちゅ～ホール　四国中央市妻鳥町1830-1
昼!! 12/10（水）13:30～15:30
夜!! 12/8（月）18:30～20:30
完全無料　個別対応
お友達・お子さん連れもOK！

応募　お電話または二次元コードよりご応募ください。
■厚生労働大臣許可番号（派遣）派38-050002（紹介）38-ユ-050003
アビリティーセンター株式会社　新居浜市坂井町2-3-17 新居浜テレコムプラザ4F
☎0897-34-2555（採用係）
四国派遣netへ
その他、ご紹介できるお仕事をたくさんご用意しております！お気軽にお問い合わせください♪
16076-501

四国中央市　本文参照
派 中材補助スタッフ

無資格・未経験の方歓迎!!
【仕事】病院内でのルーム清掃、手術器材の洗浄・組み立て・滅菌、物品補充、メッセンジャー業務、その他サポート業務をお願いします。
【時間】平日8:30～17:15
【休日】土日祝（その他要相談）
【応募】「アイデムを見た」とお電話ください。
●平日・夜間・土日問わずご連絡可能です。

■労働者派遣事業/派13-300487 有料職業紹介事業/13-ユ-300437
株式会社ルフト・メディカルケア松山オフィス
愛媛県松山市千舟町4-6-1 松山フコク生命ビル4F
0120-31-5541（平日）
0120-66-1620（夜間・土日）

手厚いサポート体制だから安心♪
ご希望の方はステップアップ可能！
勤務地　四国中央市内の総合病院　JR「川之江」駅より徒歩15分、車で5分
時給　1,200円＋交通費規定支給
《面談は四国中央方面へ出張いたします♪》その他ご希望の勤務地があればご相談ください！
17523-502

愛媛県内　本文参照
ア 交通誘導警備スタッフ

スタッフさん同士で相談しやすい環境バッチリ！未経験の方も大歓迎！働き方はお気軽にご相談ください♪
【資格】18歳以上（警備業法により）
※主婦（夫）の方もOK
【給与】〈無資格者〉
日勤：日給8,500円
夜勤：日給10,625円
〈有資格者〉
日勤：日給9,000円
夜勤：日給11,250円
※当社規定に基づく
※日払い・週払いもOK！
【時間】8:00～17:00、20:00～翌5:00
※週3日～勤務OK！
※月3日～10日勤務も可能！
※現場により夜勤あり
【待遇】制服貸与、正社員登用制度
社用車あり、バイク貸出あり
【勤務地】愛媛県内（主に東予エリア）
【応募】まずはお気軽に下記までお電話ください。
★土日限定アルバイトも募集中！
★西条市内の片側交互通行誘導スタッフ2名も募集中！

新居浜営業所新規開設につきオープニングスタッフ募集！
残り3名　人数が集まり次第募集終了
私が面接します！面接は現地にて行います

生活応援キャンペーン　総額59,500円　※当社規定に基づく
10日勤務でデビュー祝金 20,000円
面接に来るだけで交通費として 1,000円
採用後研修3日間のお昼代 3,000円
初勤務祝金 10,000円
研修期間1日 8,500円×3日間

■警備業務
㈱アールプロテック愛媛 新居浜営業所
新居浜市土橋1丁目12-19
☎0897-29-3133（担当／豊田）
15554-501

新居浜市中村　本文参照
パ 販売スタッフ

“販売デビュー”の方にも安心の環境！

シフトは出来る限りあなたのご都合を考慮いたします！！
売り場は慌ただしくないのでじっくり業務を覚えたいという方にピッタリの職場環境です。安心してご応募ください♪

勤務地　新居浜市中村1-2-33

仕事　接客、包装、検品作業など
給与　〈土日祝〉時給1,200円～　17:00以降／時給1,250円～
〈平　日〉時給1,100円～　17:00以降／時給1,150円～
※研修期間1ヶ月半～2ヶ月　時給1,050円、17時以降1,100円

勤務時間（シフト制）
10:00～19:00
8 :00～17:00
休日▶水曜と他（相談可）※繁忙期は変動の可能性あり
待遇▶昇給あり、車通勤可、交通費規定支給、各種社会保険完備、制服貸与、寸志あり

■和洋菓子製造販売
恵夢本舗　本社工場…今治市黄金町5丁目2-10
応募▶「アイデムを見た」とお電話ください。　こちらからも24時間応募可能
☎0898-32-5661（担当：村山）　受付／9:00～18:00
17472-502

今治市　本文参照
ア パ ①店内スタッフ ②登録販売者

＼新OPEN！オープニングクルー大募集！／12月5月(金)『ローソン今治馬越3丁目店』

基本レジ業務ナシ！

①店内スタッフ
陳列、商品補充など

②登録販売者
医薬品販売、相談対応、他店内業務（商品陳列、店内調理、清掃など）
資格▶管理者要件を満たす方

新しいコンビニの形『完全セルフレジ』が今治市にやってきた。

働きやすさのポイント♪
◎1日1時間～、週3日～OK超柔軟対応！
◎接客や店内業務がメインです
◎先輩の丁寧な指導＆マニュアルあり！
◎学校行事に参加しやすい

週20時間未満の短時間　時給1,050円　22:00～翌5:00までは深夜割増あり!!

店内スタッフ	5:00～22:00	時給1,040円～	登録販売者 5:00～22:00 時給1,200円～
	22:00～翌5:00	時給1,300円～	登録販売者 22:00～翌5:00 時給1,375円～

●時間／24時間中で1日1h～OK！　●休日／シフト制（応相談）、週3日～勤務OK！
●待遇／交通費（規定支給）、勤務時間により社会保険あり、制服貸与、正社員登用制度あり、スタッフ特典（通信教育補助金、インフルエンザ予防接種補助金、慶弔見舞金制度など）

LAWSON STATION
“ローソン”だから、働きやすさを実感できる!!
勤務地　今治馬越3丁目店　今治市馬越町3甲280-2
既存店も募集中！
今治駅前店　今治市北宝来町2-1-1
今治延喜店　今治市延喜字畑井田甲282-4
今治北日吉町店　今治市北日吉町2-5-45
今治別名店　今治市別名206-1

マチのほっとステーション LAWSON
応募▶『アイデムを見た』とお気軽に下記までお電話ください!!
受付　☎0898-34-3251　今治北日吉町店
QRコードからも24時間応募受付中
17269-501

西条市　本文参照
ア 七草の収穫・パック詰め作業など

今年もこの季節がやってきた！年末年始の超短期間でしっかり稼ごう☆

春の七草 収穫・パック詰めスタッフ募集

期間内3日～勤務OK！　毎年大人気!!
期間：12/31（水）～1/4（日）
（作業内容により、勤務日変動する場合あり）

時給1,300円　高校生は1,100円
5日間出勤した場合▷▷▷（時給1,300円×8時間×5日）52,000円

仕事　七草の収穫・簡単なパック詰め作業など。未経験の方もすぐ覚えられる作業です。農家の方のサポート体制もバッチリですので、ご安心ください。
勤務地　旧西条エリア
時間　8:00～17:00　※お昼休憩（1時間）の他、10時・15時に小休憩（10分）もあり
幅広い年代の方が活躍できます！
お友達やご家族とのご応募大歓迎！
応募　「アイデムを見た」とお気軽にお電話ください。
☆WEB応募の際は《必ず》住所入力をお願いいたします。

えひめ未来農業協同組合　西条市中西新開111-1
☎0897-56-9000（採用担当まで）電話受付時間は月～金の8:30～17:00
Webからは24時間応募OK
09895-501

雇用形態　雇用形態を右記の記号で表示しています。
正 正社員　ア アルバイト　パ パート　契 契約社員　嘱 嘱託社員　派 派遣社員　紹 職業紹介　職 職員　他 その他　委 業務委託
【※】・・・改正男女雇用機会均等法の適用除外職種またはポジティブアクションによる募集

待遇アイコン　待遇を右記の記号で表示しています。
交通費支給　日払い可　週払い可　未経験者歓迎　社会保険有り　長期　短期　土日祝休み　週1日～　制服貸与　高校生可　扶養控除内考慮　食事付　深夜勤務　寮完備　車通勤可