この紙面は環境に配慮した再生紙を使用しております。

しごと情報アイデム

あなたの街にお届けする

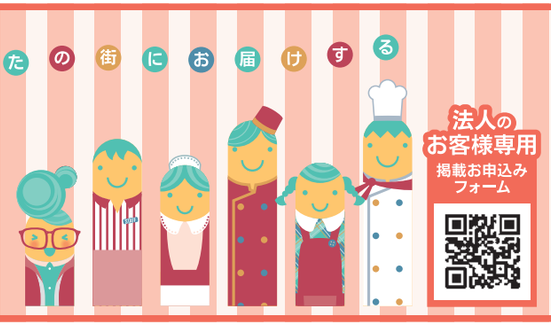

INFORMATION
希望にあった仕事が見つかる求人サイト
イーアイデム

法人のお客様専用
掲載お申込みフォーム

法人のお客様専用　掲載お申込みダイヤル　0120-951-601
受付時間：平日10：00～17：00（土日祝除く）

AIDEM　発行／株式会社アイデム　https://www.aidem.co.jp/
※本紙掲載求人情報及び記事、イラスト、写真の無断転載・複写を禁じます。
（公社）全国求人情報協会会員 アイデムは関係諸法規を遵守し、求人広告倫理綱領・掲載基準に則り信頼できる情報提供を目指しています。
TOP PARTNER アイデムはJリーグを応援しています。

中央区地行　地下鉄「西新」駅より徒歩8分
パ 分譲マンション管理員

≪人気物件≫マンション管理員さん募集！
平日＆午前中のみのちょこっとワーク♪
【資格】未経験者歓迎（事前研修有）
【給与】時給**1,100**円～＋交通費
【時間】月曜～金曜／9：00～12：00
☆早出や残業はありません
【休日】土曜、日曜、祝日、夏期・年末年始
【待遇】昇給有、制服貸与、有給休暇有、交通費規定支給、労災保険有
【勤務地】福岡市中央区地行2丁目（地下鉄「唐人町」駅より徒歩11分）
【応募】お電話または下記二次元コードからご応募ください。
■福岡の分譲マンション管理のトータルプランナー
株式会社クローバー管理
福岡市中央区桜坂3-11-65
0120-401-968（平日9～18時）
☎092-724-0968（担当／採用係）
09125-501

城南区樋井川　堤小学校近く
ア パ 老人ホームでの調理スタッフ

＼週2日～OK／平日のみ・土日祝のみOK
【仕事】食材の下準備、調理業務、盛り付け、配膳準備、食器洗い・厨房内清掃
●未経験OK・資格はいりません
●家庭と両立・WワークOK
【給与】時給**1,090**円
※別途交通費支給（月**3**万円／上限）
【時間】5：30～11：00、13：00～18：30、9：30～18：30　※時間帯の選択OK
★週2日～勤務OK／シフト制
【待遇】車・バイク通勤OK、社保完備（規定有）
【勤務地】福大前駅／七隈駅～車で約6分
【応募】お気軽にお電話ください
■住宅型有料老人ホーム
ライフパートナー堤
福岡市城南区樋井川6-13-26
☎06-6210-2165（採用担当）
右記二次元コードより簡単応募OK
08663-501

中央区薬院　「薬院大通」駅から徒歩5分
ア パ 病院の清掃スタッフ

2026年1月に新棟開設
2025年12月からの勤務。オープニング清掃スタッフ募集!!

仕事	福岡中央病院内外の清掃（病室・廊下・男女トイレ・階段・外周など）ごみ回収等の業務
時間	7：00～16：00 ☆週3日～ ※勤務日数は相談可能です
給与	時給**1,070円**（65歳以上：時給**1,060円**）
休日	シフトによる　有給休暇、慶弔休暇あり
待遇	社会保険完備、交通費支給（3万円まで）、制服貸与、医療費補助制度 ※規定あり
応募	下記二次元コードからの応募又は、お電話ください。

■総合病院（192床）
日本医療サービス株式会社
福岡中央病院 FUKUOKA CENTRAL HOSPITAL
福岡市中央区薬院2-6-11　☎092-741-0258（人事課直通）
WEB応募なら24hOK!
簡単＆スピーディー！応募フォームに直接アクセス
08833-501

福岡市城南区　「梅林」駅～「金山」駅構内
パ 地下鉄（七隈線）構内の清掃パート

夕方からのお仕事！男性活躍中！
地下鉄4駅（「梅林」駅～「金山」駅）駅構内巡回清掃　※WワークOK！
【仕事】地下鉄七隈線「金山」駅～「梅林」駅の巡回清掃
【給与】時給**1,100**円（17：00～22：00）
時給**1,375**円（22：00～24：45）
【時間】17：00～24：45（休憩1時間）
土・日勤務
【待遇】◇交通費支給（当社規定あり）
◇労災保険　◇制服貸与
◇車・バイク通勤可
【勤務地】城南区の地下鉄七隈線駅構内
【応募】お電話または二次元コードからご応募ください。

■ビルメンテナンス業
三洋メンテナンス株式会社
福岡市博多区博多駅前1-24-10
☎092-441-6848（採用係）
09310-502

福岡市城南区　梅林駅～金山駅構内
パ 駅構内の清掃

地下鉄4駅（梅林駅～金山駅）
＼駅直結で通勤ラクラク♪／
【仕事】地下鉄駅構内の共用部や女性トイレの清掃をお願いします。
【給与】時給**1,100**円
【時間】① 9：00～13：00
② 13：00～17：00
③ 9：00～17：00
☆週3～4日の勤務です。
【待遇】◇交通費支給（当社規定あり）
◇労災保険　◇制服貸与
【勤務地】城南区の地下鉄七隈線駅構内（梅林、福大前、七隈、金山）
【応募】お電話または二次元コードからご応募ください。

■ビルメンテナンス業
三洋メンテナンス株式会社
福岡市博多区博多駅前1-24-10
☎092-441-6848（採用係）
09310-501

東区東浜　地下鉄箱崎線「箱崎宮前」駅から徒歩10分、最寄りのバス停より徒歩5分程度
パ 明太子の製造・加工補助スタッフ

フルタイムでしっかり稼げる！
（短時間・扶養内も応相談）
【仕事】辛子明太子の製造・加工補助など
①力仕事あり！★男性活躍中！
②力仕事なし！
☆未経験の方でもゆっくり覚えられ、安心して働けます！
【休日】土・日・祝（土曜は出勤の場合あり）
※会社カレンダーによる
【待遇】昇給年1回、従業員割引、社会保険完備（該当者）、皆勤手当（月5千円）、制服貸与（毎日洗濯済）、車通勤可、交通費全額支給（会社規定あり）※車・バイク・自転車通勤者にも支給
☆お弁当補助あり（1食260円で食べられます）
【応募】お電話または、二次元コードからご応募ください。（受付／月～金）
■辛子めんたいこの製造・販売
株式会社かねふく 博多工場
福岡市東区東浜1丁目5-25
☎092-631-3153（採用担当）

面接時にお仕事見て頂けます。
給与　❶時給 **1,150円～**　❷時給 **1,120円～**
時間　**8：00～17：00（休憩60分）**
※8：30～、9：00～もOK
※時間帯は相談可
時短・扶養内もOK
・時給**1,060円～**
・時間／8：00～17：00の間で4～5h
・週3日～4日勤務OK！
☆日数・曜日・時間帯相談可
勤務地　**博多第一工場・第二工場・第三工場・第四工場**（いずれも東区東浜）
ホームページの"バーチャル工場見学"もぜひご覧ください　かねふく　検索
かねふく
06745-501

早良区百道浜　福岡タワーバス停から徒歩3分
ア パ 展示会短期スタッフ・PRスタッフ

1年1度大イベント!!
冬の短期スタッフ募集!!1日だけでも可。
【仕事】お着物の商品展示会のお手伝い。
（マネキン・受付・クローク・展示会のPR・接客など）
【時間】9：00～17：00
【勤務地】福岡市早良区百道浜2-3-26 福岡タワー
【応募】お気軽にお電話ください。
面接：11/12(水)　10時～15時
場所：下記住所
※面接日程のご都合がつかない方はご相談ください。
■着付け教室をはじめ全国350店舗を展開する「まるやまグループ」が運営
株式会社まるやま
（総合受付）福岡市南区野間3-9-21
☎092-561-4661（㈱まるやま 福岡南店）

展示会短期スタッフ・PRスタッフ募集
同業経験者大歓迎
12/4(木)～12/8(月)
昼食付　販売経験者　素敵な笑顔歓迎　交通費全額支給
給与　日給**9,000円～**
HPもご覧ください！　まるやま　検索
08388-501

複数　五番館長住／西鉄バス「桜町」バス停徒歩2分、四番館有田／西鉄バス「有住小学校前」バス停徒歩2分
正 ①介護職　②看護職

《選べる勤務地》南区・早良区
新フロアオープンのためスタッフの募集枠を拡大！
面接1回のみ・今がチャンスです!!
【仕事】①有料老人ホームでの介護
生活支援業務
②有料老人ホームでの看護
医療処置、生活支援業務
【給与】給与幅は経験による
【時間】①7：00～16：00、8：00～17：00
9：00～18：00、10：00～19：00
②9：00～18：00
※夜勤は両方16：30～翌日9：30
【休日】月に9日休、他に有給休暇付与
【待遇】賞与あり、社会保険完備、交通費規定内支給（2万円迄）、車通勤可（駐車場あり）、制服貸与、各種研修あり
【勤務地】・五番館長住（福岡市南区西長住3-9-5）
・四番館有田（福岡市早良区有田6-7-8）
【応募】お電話または二次元コードよりお気軽にご応募ください！

有料老人ホーム メディケア癒やし
（採用連絡先）福岡市早良区有田6-7-8
☎092-707-7474（担当：荒木）

スマホのカメラで読みとってください！こちらからも簡単に応募が可能です！

①介護職
月給
（介護福祉士）**305,000円～**
（実務者研修）**280,000円～**
（初任者研修）**275,000円～**

②看護職
月給
（看　護　師）**375,000円～**
（准看護師）**348,000円～**

待遇
● 交通費規定支給
● 車通勤OK
● 賞与あり
● 社会保険完備
● 各種研修あり

「メディケア癒やしワーク」で検索ください！
働く環境や研修風景、給与の詳細までご確認いただけます。

入浴専従スタッフも同時に募集中！　時給 **2,000円**。他、詳細は二次元コードからご確認ください。

※施設見学可能
※パート希望もご相談をお待ちしております
※日勤希望もご相談ください！
入浴専従も募集中

08684-501

南区井尻　西鉄「井尻」駅から徒歩5分
パ 放課後等デイサービスでの送迎ドライバー

≪残り1名≫お急ぎください！
定員10名の放課後等デイサービスで近距離の送迎ドライバー募集。
【仕事】障がい児童の学校やご自宅などへの送迎。
空き時間は車両の掃除あり
☆補助スタッフ同乗あり
【給与】時給**1,175**円
【時間】平日／14：00～19：00
☆祝日・冬休みなどの休校日は相談可
【待遇】車通勤可（ただし有料駐車場、月額1,500円あり）、有給休暇（取得率100%）、制服貸与
☆徒歩・自転車・バイク通勤者には通勤手当あり
【応募】お電話または下記二次元コードからご応募ください。
■放課後等デイサービス事業
放課後等デイサービス Alucu
福岡県福岡市南区井尻4-30-6
☎092-558-0234（採用係）

未経験OK　シニア活躍中
資格　普通自動車免許　AT可　定年70歳　60代活躍中

60代 Fさん談
初めてこの仕事にチャレンジしましたが、補助スタッフも同乗しているので安心してスタートできました。**近距離の運転**というのもポイントでした。
09037-501

南区中尾　西鉄「下の原」バス停より徒歩2分
パ ①介護スタッフ　②機能訓練指導員　③夜勤専従

☆扶養内勤務OK・WワークOK☆
【資格】①③介護職員初任者研修以上
②理学療法士又は作業療法士
【時間】①②8：30～17：30　休憩60分
※①は8：30～13：00（入浴パート）や①②とも9：00～16：00など時短勤務もOK
③16：30～翌9：30
☆①②勤務日数・時間相談可
③日数相談可
【休日】①②日曜は原則休みです。
【待遇】昇給あり、制服貸与、各種保険完備、交通費規定支給、車通勤可（無料駐車場）
【応募】お電話又は、下記二次元コードより応募ください。（担当：坂井）
※詳細情報もご覧ください
■サービス付き高齢者向け住宅・デイサービス（大和リビングケア株式会社）
ディーフェスタ 福岡南
福岡市南区中尾3-43-2
（通話無料の応募専用ダイヤルです）
0078-60069-25182

Daiwa Living Care
デイサービス
①介護スタッフ
初任者研修修了者／**時給1,050円～**
介護福祉士／**時給1,100円～**
3年以上の実務経験で**時給1,200円**
※資格・経験年数により加算します。

②機能訓練指導員
時給1,600円～
サービス付き高齢者向け住宅
③夜勤専従
1回**20,000円**
09319-501

雇用形態　雇用形態を右記の記号で表示しています。
正 正社員　ア アルバイト　パ パート　契 契約社員　嘱 嘱託社員　派 派遣社員　紹 職業紹介　職 職員　他 その他　委 業務委託
【※】・・・改正男女雇用機会均等法の適用除外職種またはポジティブアクションによる募集

待遇アイコン　待遇を右記の記号で表示しています。
交通費支給　日払い可　週払い可　未経験者歓迎　社会保険有り　長期　短期　土日祝休み
週1日～　制服貸与　高校生可　扶養控除内考慮　食事付　深夜勤務　寮完備　車通勤可