この紙面は環境に配慮した再生紙を使用しております。

しごと情報アイデム

あなたの街にお届けする

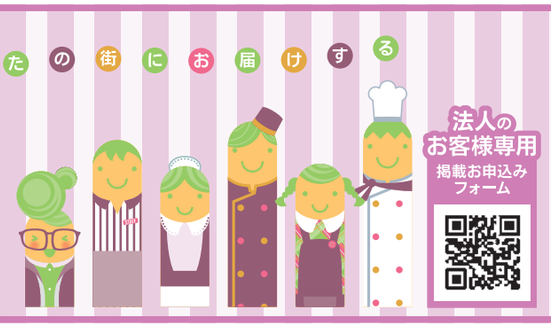

法人のお客様専用 掲載お申込みフォーム

INFORMATION 希望にあった仕事が見つかる求人サイト　イーアイデム

法人のお客様専用 掲載お申込みダイヤル　0120-951-601　受付時間：平日10：00～17：00（土日祝除く）

AIDEM　発行／株式会社アイデム　https://www.aidem.co.jp/
※本紙掲載求人情報及び記事、イラスト、写真の無断転載・複写を禁じます。
（公社）全国求人情報協会会員 アイデムは関係諸法規を遵守し、求人広告倫理綱領・掲載基準に則り信頼できる情報提供を目指しています。
TOP PARTNER アイデムはJリーグを応援しています。

勤務地多数　本文参照
契 税務署での駐車場・駐輪場の警備業務

KMK GROUP　**期間限定！短期でしっかり稼げます！**
2月2日以降スタート!!平日勤務で働きやすい♪
研修があるので未経験の方も安心です

仕事　確定申告時期の駐車場・駐輪場での誘導・警備業務（直行・直帰）

勤務地（選べます）
①吹田税務署（吹田市片山町3丁目16-22）
☆JR東海道本線「吹田」駅徒歩5分
②大和大学（吹田市片山町2丁目5番1号）
☆阪急「吹田」駅徒歩13分
③豊能税務署（池田市城南2丁目1-8）
☆阪急宝塚線「池田」駅徒歩5分

税務署での確定申告

期間　①2/2～3/16　②2/16～3/16　③2/16～3/16（長期の契約もOK！）
時間　①8:30～17:00　②8:30～17:00　③8:00～17:00　※休憩1時間　※色んな時間帯で働けます
給与　時給1,350円（研修20h あり ※研修費23,540円支給）
休日　土・日・祝（但し②③は3/1出勤）
待遇　バイク通勤OK、制服貸与
応募　まずはお気軽にご連絡ください。★出張面接いたします！

警備業　**株式会社KMK's**
大阪府豊中市名神口1丁目14-6
☎06-6863-6868（採用担当まで）
※電話受付／平日9:00～18:00
21240-501

複数　本文参照
パ 清掃スタッフ①②③

3勤務地で同時募集！未経験者OK！女性スタッフ活躍中♪
【給与】時給1,120円
【時間】①8:00～17:00（休憩90分）
10:00～17:00（休憩75分）
②8:00～17:30（休憩90分）
13:00～17:30（休憩15分）
③8:00～17:00（休憩90分）
8:00～12:00（休憩15分）
12:30～17:00（休憩15分）
※週2～3日程度の勤務
【待遇】制服貸与、交費全（当社規定に依る）
【応募】お気軽にお電話下さい。（受付：平日9～18時）
※面接は現地にて行います。

清掃スタッフ募集！
①猪名川国際カントリークラブ　兵庫県川辺郡猪名川町北田原字釜ヶ谷1
②猪名川グリーンカントリークラブ　兵庫県川辺郡猪名川町下阿古谷字貿屋4
③愛宕原ゴルフ倶楽部　兵庫県宝塚市切畑長尾山5-3
時給1,120円

■「訪れるゲストにいつも笑顔を」事業／メンテナンス及び清掃業務
㈱トータルメンテナンスジャパン 大阪支店
〒532-0011 大阪市淀川区西中島1-9-20新中島ビル9F
☎06-6838-8980（担当／採用係）
21413-501

池田市　「池田」駅からバス7分
パ 清掃スタッフ

未経験◎お掃除スキルを活かせます♪
平日週3日・決まった曜日の午前中勤務☆
【仕事】宿舎内の日常清掃（共用部分、敷地内の清掃）
【給与】時給1,180円
【時間】8:00～11:30　※月・水・木
【休日】火・金・土・日　※祝日、年末年始はシフト制
【待遇】制服貸与、交通費規定内支給
【勤務地】池田市五月丘2丁目4番　☆阪急「池田」駅からバスで7分
【応募】まずは、お気軽にお電話ください。
★下記二次元コードよりweb応募OK！
■綜合ビルメンテナンス
大都美装株式会社
大阪市北区大淀南1-11-16（JR「福島」駅徒歩7分）
☎06-6451-0137（採用係）
20759-501

池田市　阪急「池田」駅徒歩14～16分
パ 清掃スタッフ

団地の清掃でイキイキ働きませんか♪
週6日勤務で社会保険完備！未経験◎
【仕事】団地内の日常清掃
【給与】時給1,180円
【時間】8:00～16:00 ※月～金　8:00～12:00 ※土
【休日】日・年末年始 ※祝日はシフト制
【待遇】制服貸与、各種社会保険完備、交通費規定内支給
【勤務地】池田市八王寺1丁目8番　☆阪急「池田」駅徒歩14～16分
【応募】まずは、お気軽にお電話ください。
★下記二次元コードよりweb応募OK！
■綜合ビルメンテナンス
大都美装株式会社
大阪市北区大淀南1-11-16（JR「福島」駅徒歩7分）
☎06-6451-0137（採用係）
20215-503

宝塚市　阪急バス「宝塚安倉団地」停より徒歩1分
パ 契 高齢者向け住宅での調理師、栄養士、調理補助

調理師、栄養士、調理補助募集！
経験者歓迎！ブランクOK！　年間休日120日以上　車通勤OK

調理師（パ）※要調理師免許	時給▶1,450円～ ※試用期間3ヶ月：1,450円 時間▶5:30～14:30・7:00～16:00（交代制） 勤務▶週3日～OK（シフト制）	
栄養士（契）※要栄養士免許	月給▶23万円～ ※試用期間3ヶ月：23万円 時間▶9:00～18:00（8H） 休日▶週休2日制（シフト制）	
栄養士（パ）※要栄養士免許	時給▶1,400円～ ※試用期間3ヶ月：1,400円 時間▶9:00～18:00（8H） 勤務▶週4日勤務（シフト制）	
調理補助（パ）	時給▶1,116円～ ※試用期間3ヶ月：1,116円 時間▶9:00～14:00（5H） 勤務▶週3日～OK（シフト制）	

勤務地　サービス付き高齢者向け住宅 エクセレント宝塚プレミア（宝塚市安倉南4-38-18）
応募　12/22(月)からお電話、または二次元コードよりご応募ください。
【待遇】交通費規定支給、制服貸与、各種保険あり、有給休暇、寸志年2回
■病院・福祉施設等の給食受託業務（本社／東京）　https://www.benemeal.com/
㈱ベネミール 関西営業所　★定着率◎の当社で働くメリットは右記二次元コードからチェック➡
大阪市淀川区西中島6-7-3 第6新大阪ビル401号　☎06-6100-1160（採用係）
20300-501

宝塚駅　JR・阪急「宝塚」駅より徒歩1分
正 パ ア ①看護師　②事務・受付

2026年5月上旬 耳鼻咽喉科クリニックが開院予定！
ブランクある方、経験が浅い方も大歓迎！みんな同じスタートラインだから安心です♪
オープニングスタッフ募集！

❶看護師　（正）月給325,000円　（ア・パ）時給1,850円
❷事務・受付　（正）月給220,000円　（ア・パ）時給1,250円
★①②とも正社員は試用期間3ヵ月（初月は研修期間としてア・パと同時給）

仕事　❶看護師・採血・点滴・機器の準備・洗浄・片付け・患者対応など
❷事務・受付・問診対応・次回予約対応・呼び出し対応・電子カルテ操作・電話対応など
★正社員は1年目は有期契約となります

時間　【午前診】月・火・水・金・土／8:30～12:30
【午後診】月・火・水・金／　15:30～19:00
パートは ※勤務時間・曜日相談に応じます ※週2日～OK
★特に夕診入れる方、大歓迎！
資格▷❶正看護師資格　★経験が浅い方もブランクがある方もOK！
❷医療事務経験者歓迎
休日▷（休診日）木曜・日曜・祝日、土曜午後、夏季・年末年始休暇、有給休暇
待遇▷制服貸与、ロッカー完備、自転車通勤OK、車は応相談
（正）昇給年1回、賞与年2回、各種社会保険完備、交通費全額支給
（パ・ア）昇給あり、各種社会保険完備（法定通り）、交通費規定内支給
応募▷下記二次元コードよりご応募ください。エントリー完了後、こちらよりお送りするメールへ希望職種、希望勤務時間・曜日の記載と履歴書のデータを添付の上、ご返信ください。
面接：1月下旬～　採用：2月中旬～3月　開院前研修：4月初旬スタート予定
※応募の受付は税理士法人AIS(株式会社アイメディカル)が行います。

きどがみ耳鼻咽喉科クリニック
兵庫県宝塚市栄町2-11-24 タツミ宝塚駅前ビル（JR・阪急「宝塚」駅より徒歩1分）
☎06-6360-4150（アイメディカル採用係）
https://kidogami-ent.com/
詳細情報はイーアイデムから！WEB応募なら24時間OK　右記の二次元コードより簡単アクセス！
20383-501

川西市　阪急バス「けやき坂2丁目」停より徒歩6分
正 ①施設長　②訪問介護管理者

サービス付き高齢者向け住宅《レガロアコンフォート川西けやき坂》でスタッフ募集!!

①施設長
仕事／入居者様や職員の管理、ご家族様の対応、経営、行政対応などの統括管理
資格／介護福祉士資格をお持ちの方が望ましい　※介護職の経験があれば未経験OK ※施設長経験者は優遇します
時間／9:00～18:00 ※休憩時間60分
休日／週休2日制（シフト制）★年間休日108日 ★希望休月3日まで取得可能
給与／年俸制470万円～（経験と能力による）　※一律資格・管理者手当含む ※毎月分割支給

②訪問介護管理者
仕事／訪問介護管理者業務、介護業務全般、介護記録入力、計画書作成など
資格／高卒以上、介護福祉士必須、介護経験のある方優遇、未経験OK、69歳以下（省令1号）、22:00～翌5:00は18歳以上
時間／日勤①7:00～16:00 ②8:00～17:00 ③9:00～18:00 ④10:00～19:00 ⑤11:00～20:00　夜勤16:30～翌9:30 ※残業月平均2時間　※休憩時間60分
休日／公休月9日、希望休申請制度あり（月3日）
給与／月額232,000円～267,000円　※処遇改善等・資格手当一律含む　※能力・経験等による　※夜勤手当別途6,000円/回（月5回程度）

待遇／昇給あり、社会保険完備、交通費支給（社内規定あり）、マイカー通勤可、退職金制度あり、有給休暇あり（取得率80%以上）
①資格取得制度あり、処遇改善手当、食事補助、制服貸与、役職手当、70歳定年制　②賞与あり（年2回）
【応募】まずは、お気軽にお電話ください。　https://www.caremind.co.jp/
■介護サービス総合企業「こころ・そらグループ」
株式会社ケアマインド（CARE MIND Co.,Ltd.）
☎072-790-6600（法人本部 担当／上田）
川西市けやき坂2-62-22（受付／月曜～土曜 9:00～17:00）　詳細はこちら
21394-501

川西市平野　能勢電鉄「平野」駅下車すぐ
正 看護師・准看護師

私たちと一緒に届けませんか！
地域に寄り添い、患者様に選ばれる医療を

給与 ※夜勤は月4回を想定
▼看護師（大学卒）　月給241,280円　月収例 307,280円（月給241,280円＋夜勤手当66,000円含む）
▼看護師（専門・短大・5年一貫卒）　月給236,100円　月収例 302,100円（月給236,100円＋夜勤手当66,000円含む）
▼准看護師　月給197,750円　月収例 249,750円（月給197,750円＋夜勤手当52,000円含む）

仕事▶慢性期リハビリ病院において病棟などでの看護業務をお任せします
時間▶2交替制　【日勤】8：30～17：00（休憩60分）　【夜勤】16：00～翌9：00（休憩120分）　※早出・遅出あり、時間外あり（平均月10時間）
休日▶年間休日120日（週休2日制）　★年次有給休暇（法定通り）
資格▶正・准看護師免許
待遇▶賞与年2回、昇給年1回、社会保険完備、財形貯蓄制度、確定拠出年金制度、慶弔休暇・見舞金制度、産前産後休暇、育児休暇、介護休暇、会員制リゾート施設利用優待、互助会活動、各種クラブ活動、保育所あり　★入職祝金70万円支給（入職後3ヵ月経過後給与にて支給）

入職祝金70万円支給（規定あり）

応募　電話連絡の上、履歴書（写真貼付）を持参ください。　★お問い合わせも歓迎　◎採用試験/書類選考・面接　詳しくはこちら
■医療法人協和会　**協立記念病院**　兵庫県川西市平野1-39-1　☎072-792-1301（採用担当）
https://www.kyowakai.com/kyoritsu_kinen_hp/
19347-501

複数　本文参照
ア パ スーパーの駐車場警備・カート回収スタッフ

50代60代男・女活躍中　スーパーでの警備スタッフ募集！
●店内でカート・カゴの回収・整理
●スーパー駐車場での誘導

曜日や時間を自由に選べます！
川西で複数案件あり！
未経験歓迎／研修あり（交通費全額支給）
週1～OK！WワークOK！
車・バイク通勤OK（駐車場無料、交通費+ガソリン代支給）

勤務地❶　川西市多田桜木2-8-25
時間　8:00～17:00（休憩1時間）　9:00～18:00（休憩1時間）　10:00～19:00（休憩1時間）
日給 9,000円

勤務地❷　川西市下加茂2-4-5
時間　13:45～22:45（実働8時間）
日給 9,000円

応募▶電話連絡の上、履歴書（写真貼付）を持参ください。担当：採用係
■警備業
KIG兵庫 尼崎支店　☎06-4950-8580
尼崎市西立花町1-2-2 COZY立花4F
19520-501

西宮市　阪急「西宮北口」駅から徒歩16分、JR「西宮」駅から徒歩11分、阪急今津線「阪神国道」駅から徒歩4分、阪神「今津」駅から徒歩13分
パ 介護スタッフ（①早出・日勤・遅出パート　②朝・夕勤パート）　③生活ヘルパー

住友林業グループ会社で安定性◎
【仕事】①②ご入居者への介護業務全般　③ご入居者の生活支援業務（衣料の洗濯、シーツ交換、居室清掃、物品補充等）　※調理業務、身体介護業務はありません
【休日】シフト制
【待遇】交通費全額支給（要件あり）、各種社会保険完備、健康診断、インフルエンザ予防接種、有給休暇、制服貸与、寸志年2回（昨年実績）　①②車・バイク通勤応相談、介護職員等処遇改善加算
【応募】まずは、お気軽にお電話ください。
■高齢者介護事業
スミリンケアライフ株式会社 エレガーノ西宮
西宮市津門大塚町11-58
☎0798-35-1165
（担当：エレガーノ西宮　採用係）
※電話受付／9:00～17:30
https://www.s-carelife.co.jp/

安心の〈住友林業グループ〉スタッフ増員募集！
職場見学会開催　要予約
・1月16日(金) 10:00～11:30
・1月27日(火) 13:30～15:00
※上記以外の日程も随時受付中！

❶介護スタッフ　早出・日勤・遅出パート
時給　介護福祉士保有者 1,430円～1,630円　介護職員初任者研修修了者（ヘルパー2級） 1,330円～1,530円
※一律介護職員等処遇改善加算含む ※給与幅は経験・能力による
★7:15～9:00、18:00～20:00は時給200円UP！
資格　●介護福祉士　●介護職員初任者研修修了者（ヘルパー2級）
時間　7:15～20:00の間　※時間・曜日については相談可
☆早出時間帯に勤務できる方大歓迎!!

❷介護スタッフ　朝・夕勤パート
時給 2,000円　※一律介護職員等処遇改善加算、早遅出加算含む
資格　●介護福祉士　●介護職員実務者研修修了者（ヘルパー1級）　●介護職員初任者研修修了者（ヘルパー2級）※実務経験のある方
時間　6:00～8:00、18:00～20:00　※この時間帯のみ勤務可能な方。いずれかもしくはどちらもでも可　※日数・曜日については相談可

❸生活ヘルパー　パート
時給 1,130円　資格 不問
時間　9:00～17:30の間で、週2日～時間・曜日応相談
☆土日祝に入れる方大歓迎 ☆短時間・WワークもOK！
17035-501

雇用形態　雇用形態を右記の記号で表示しています。
正 正社員　ア アルバイト　パ パート　契 契約社員　嘱 嘱託社員　派 派遣社員　紹 職業紹介　職 職員　他 その他　委 業務委託
【※】・・・改正男女雇用機会均等法の適用除外職種またはポジティブアクションによる募集

待遇アイコン　待遇を右記の記号で表示しています。
交通費支給　日払い可　週払い可　未経験者歓迎　社会保険有り　長期　短期　土日祝休み　週1日～　制服貸与　高校生可　扶養控除内考慮　食事付　深夜勤務　寮完備　車通勤可