この紙面は環境に配慮した再生紙を使用しております。

しごと情報アイデム

あなたの街にお届けする

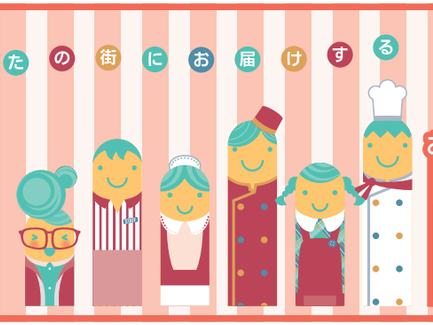

法人のお客様専用 掲載お申込みフォーム

INFORMATION 希望にあった仕事が見つかる求人サイト　イーアイアイデム

法人のお客様専用 掲載お申込みダイヤル　0120-951-601　受付時間：平日10：00～17：00（土日祝除く）

AIDEM　発行／株式会社アイデム　https://www.aidem.co.jp/
※本紙掲載求人情報及び記事、イラスト、写真の無断転載・複写を禁じます。
（公社）全国求人情報協会会員 アイデムは関係諸法規を遵守し、求人広告倫理綱領・掲載基準に則り信頼できる情報提供を目指しています。
TOP PARTNER アイデムはJリーグを応援しています。

東住吉区中野　Osaka Metro谷町線「駒川中野」駅より徒歩7分・「平野」駅より徒歩10分、近鉄南大阪線「針中野」駅より徒歩10分

パ 仕分け・ピッキング・箱詰めスタッフ

お惣菜トレーやお弁当パックなど身近にある容器の仕分け、ピッキング

未経験者歓迎　扶養内勤務OKです

【給与】時給**1,250円**　残業なし
【時間】10：00～17：00（休憩昼1h、午後15分あり）
★月～土のうち週3日以上の勤務です。
★土曜勤務できる方歓迎！
※お子様の学校行事等考慮します。
【休日】日・祝、GW、夏季休暇、年末年始
【待遇】寸志年2回（20,000円/1回）、自転車・バイク通勤OK
【応募】電話連絡の上、履歴書（写真貼付）を持参ください

採用HPもご覧ください。
下記二次元コードより直接WEB応募できます。

■食品包装資材卸売
株式会社和光　大阪市東住吉区中野2-6-1
https://www.wako-net.co.jp　☎06-6797-4622（採用係）

21711-501

大阪市港区　本文参照

契 高速道路の料金所スタッフ

女性専用の仮眠室 休憩室完備！

お仕事の詳細はHPでCHECK!

男女不問で働けますよ◎

充実の設備で長期に活躍できる環境です♪

正社員登用あり！　未経験OK！　60代も多数在籍！

要普通自動車運転免許

勤務地　えびす町営業所（大阪市浪速区）　天保山営業所（大阪市港区）

高速道路料金所スタッフ募集

給与▶**1勤務 20,615円～**　月収例**206,150円**　※10回勤務の場合 時間外手当等除く

仕事▶阪神高速における料金収受のお仕事です

時間▶変形労働時間制
8：15～翌9：45（仮眠4H、休憩5Hあり）
※月平均10回昼夜勤務（3日に1回の昼夜勤務）

待遇▶各種社会保険完備、寸志年2回あり、制服貸与、交通費全額支給、屋内全面禁煙（持込も禁止）、有給休暇　※正社員登用制度あり
※65歳以降勤務延長の可能性あり

勤務シフト表

1日目	勤務	8：15～翌9：45
2日目	オフ	
3日目	休日	
4日目以降は繰り返し	余暇等の予定も立てやすい！	

応募　履歴書（写貼・希望勤務地を明記）を下記宛に**1月8日(木)必着**で郵送ください。書類選考後、面接させていただく方のみ面接日等の詳細を通知いたします。
★履歴書不返却（不採用の方は、弊社で廃棄処分いたします）
面接 **1月22日(木)、23日(金)、26日(月)、27日(火)** にて実施予定（要調整）　入社 **3月1日**

詳しくは当社HPをご覧ください。

「健康経営優良法人2025」認定企業として、喫煙者ゼロを目指し、非喫煙者を採用しています！

阪神高速道路（大阪地区）の料金収受業務等
阪神高速トール大阪 株式会社
〒550-0001 大阪市西区土佐堀1-3-7 肥後橋シミズビル9階（「肥後橋」駅③出口徒歩1分）
通話無料の応募専用ダイヤル **0078-60069-34254** 平日9～17時（採用担当）

16693-501

平野区平野宮町　各線「平野」駅から徒歩4分

パ 受付・医療事務

未経験OK！美容皮フ科の受付・医療事務 駅チカ徒歩4分◎ウレシイ福利厚生あり！

【仕事】皮膚科・美容皮膚科クリニックでの受付・医療事務
患者様の受付応対、会計業務、カンタンなPC入力など
【資格】皮フ科やクリニックでの勤務経験がある方歓迎。ブランクOK
【給与】時給**1,230**円～
【時間】〈午前診〉9：00～12：30〈午後診〉15：00～18：30
※土曜は9：00～12：00 ※週2～5日相談可
※残業なし ◎扶養内勤務OK
【休日】木曜・日曜・祝日、火曜午後・土曜午後、年末年始休暇、お盆休暇、GW休暇
【待遇】制服貸与、交通費全額支給、自転車通勤OK、化粧品・サプリメントはスタッフ特別価格でご購入可能、美容施術が無料で受けられる特典あり、試用期間3ヵ月（同条件）、正職員への登用制度あり
【応募】お気軽にお電話または二次元コードよりご応募ください。

■皮膚科・美容皮膚科
竹村皮フ科クリニック
大阪市平野区平野宮町1-5-5-173
☎06-4303-1222（採用担当）

19782-501

東部市場前駅　JR「東部市場前」駅より徒歩7分

アパ ①倉庫内軽作業 ②夜間仕分け作業

①選べる時間！未経験の方歓迎！ ②週3日以上で時間・曜日応相談

【仕事】①冷蔵倉庫内でのシール貼り、軽作業
②夜間仕分け作業スタッフ
【給与】①時給**1,300**円～
②［22：00迄］時給**1,180**円
［22：00以降］時給**1,475**円
【時間】①(a)8：00～16：00 (b)8：00～12：00
(c)12：00～16：00
※時間固定やシフト勤務OK
※月火木金土のうち週3日以上時間・曜日は応相談
②19：00～翌4：00
※週3日以上で時間・曜日応相談
【休日】①水、日、祝
【待遇】昇給あり、私服勤務可、自転車・車通勤可
【応募】下記二次元コード等Web又は電話で応募ください。
※勤務開始は年明けからとなります。

■水産物加工・販売
山川物産 株式会社
大阪市東住吉区今林1-2-68
大阪市東部市場塩干32号
☎06-6756-2345
（担当／①渋谷（シブヤ）②咲花（サクハナ））
（電話受付は①12：30まで ②20：00～21：00）

21194-501

高石市　JR阪和線「北信太」駅より徒歩8分

正 営業スタッフ

営業スキルもキャリアも、ここで磨こう。

研修充実で安心スタート！営業経験・業界経験不問！

土日祝休み！　年間休日120日！

医療機器や医療材料の営業スタッフ

・お取引のある病院やクリニック（開業医）へ医療機器などの提案、受注管理をお願いします。
営業地域は主に大阪府下で、1日5件程度を社用車（普通車もしくは軽自動車）でお願いします。

給与	月給**230,000円～** ※一律職務手当（1万円）含む
資格	要普通免許（AT限定可）、男女不問、経験不問、35歳迄（職務経験不問：省令3号のイ）
時間	9：00～17：30 ※残業あり
休日	土・日・祝、夏期・年末年始・GW ★年間休日：120日
待遇	各種社会保険完備、車通勤相談可、昇給・賞与あり、交通費支給（規定あり）、諸手当あり
応募	まずはお電話ください。面接時、履歴書（写真貼付）持参ください。

■医療機器販売 ―― https://rise-med.com/
ライズメディカル株式会社
高石市取石5-4-28
☎072-260-5201（採用係）

詳細情報はイーアイアイデムから！ WEB応募なら24時間OK 右記の二次元コードより簡単アクセス！

19428-501

大阪市生野区　Osaka Metro千日前線「北巽」駅徒歩15分

正 ゴム製品の製造

ほとんどのスタッフが未経験スタートです!! 自由な雰囲気も魅力の職場♪

【仕事】機械を使ったゴム製品の製造作業
【時間】8：00～17：00（基本残業なし）
【休日】土・日・祝（土曜は自分で選択できます）
【待遇】昇給あり、寸志年2回、各種社会保険完備、交通費規定支給
【応募】まずは、お気軽にお電話ください。

■ゴム製品の成型
倉本ゴム工業所
大阪市生野区田島1丁目15-22
☎06-6758-1796（担当／倉本）

基本残業ナシ！ 5時ピタで帰ってますよ♪

土曜は出勤か休みか自分で選べます☆
20代～60代まで幅広い年齢層が活躍中！！

給与　**月給210,000円～＋皆勤手当1万円**

20529-501

平野区　谷町線「長原」駅より21分

正 契 パ ①タクシードライバー（正）②運行管理者（正）③事務スタッフ（運行管理者候補）（契）④一般事務（パ）

1 タクシードライバー　正社員

配車アプリを通じてお客様から乗車希望の連絡がきたり、無線機から配車依頼がきたり…、運転する大阪府内のエリアも自由に選択しながら、あなたの裁量で業務を進めることができます。

給与　乗務開始から最長6ヵ月間　**月給40万円**給与保障
★総額が保障金額を上回る歩合をあげればそのまま支給いたします。
★二種免許取得までの研修期間は日給1万円支給（約10日～25日間）
保障給期間以降　**月給201,267円～**（基本給＋歩合給＋各種手当）＋賞与

休日　有給休暇、慶弔休暇、産休・育休あり　時間　隔日勤務（月間12～13回乗務、出勤は週3回）　1ヵ月単位の変形労働時間制（月平均168時間以内 ※1回の実働14時間・休憩3時間）出勤日の翌日は明け休みになり乗務明けの朝方から翌朝の乗務まで、ほぼ丸1日休めます。

2 運行管理者　★要運行管理者（旅客）資格　正社員

●ドライバーさんの点呼・健康状態の把握
●勤務シフトの管理　●電話対応及び配車手配
●事故対応・クレーム対応
●接客や安全運転についての指導 の各種業務

休日　月5日～7日（シフト制）

給与　**月給201,267円～＋各種手当**（残業手当・深夜手当・運行管理者資格手当等）
★勤務時間帯・経験・資格により優遇します

時間　基本1日実働8時間（※隔日勤務の月単位変形労働時間制も可能です）
【シフト例】（日勤）5：00～22：00の間で実働8時間　（夜勤）22：00～翌5：00の間で実働8時間
（隔日勤務）6：00～翌4：00　★勤務時間帯・シフトなどご相談に応じます

3 事務スタッフ（運行管理者候補）★未経験歓迎　契約社員

運行管理者候補として
●乗務員さんの乗務確認（出庫点呼・帰庫点呼）
●電話応対 をメインに業務をスタートしていただきます。

休日　月6日～7日（シフト制）

給与　**日給8,000円～＋各種手当**（残業手当・深夜手当等）
※事前に運行管理補助の基礎講習（3日間）を受講いただきます（この間は時給**1,177**円）

時間　基本1日実働6～8時間（※隔日勤務の月単位変形労働時間制も可能です）
【シフト例】（日勤）5：00～22：00の間で実働6～8時間（夜勤）22：00～翌5：00の間で実働6～8時間
（隔日勤務）6：00～翌4：00 ★勤務時間帯・シフト応相談

4 一般事務　★年金受給者可能　★未経験歓迎　パート

電話応対、書類作成、パソコン入力などの事務業務

給与　**時給1,177円～**　時間　8：00～17：00　★週3～5日勤務 ※時間・曜日・日数ご相談に応じます。

待遇　（共通）マイカー通勤応相談、屋内・営業車両原則禁煙
①制服貸与、配車アプリ『GO』対応、全車AT車・ETC装備・ドライブレコーダー搭載、各種キャッシュレス決済対応、二種免許取得費用全額当社負担
①賞与年2回、①～③各種社会保険完備 ※各種待遇・制度には規程あり

資格　①(a)普通免許第1種（AT限定可）取得後1年以上の方
★運転に必要な2種免許取得費用は全額会社負担で取得可能（規定あり）
①(b)二種免許お持ちの方 ①定年65歳 ②③定年70歳（いずれも雇用延長制度あり）

応募　まずはお気軽に二次元コードよりご応募ください。面接時には履歴書（写貼）持参ください。

梅田交通グループ（一般乗用旅客自動車運送事業）
梅田交通第三株式会社　大阪市平野区長吉六反1-3-2　（応募専用無料ダイヤル）**0078-60069-23865**（担当／採用係）

21419-501

東大阪市　千日前線「南巽」駅徒歩12分

アパ 検品及び機械操作補助

手の平サイズの製品の検品と機械の操作補助！！

お昼の1時間休憩は帰宅OK！少人数でノビノビと働ける職場です。

【資格】資格・経験なくスタートできます

製品の検品作業及びカンタンな機械操作

未経験スタートもちろん大歓迎!!

仕事▶☆機械操作は機械のボタンを押していただく作業中心です
部品のセット→足でペダル→手でボタン!!このリズム!!
時間▶9：00～15：00又は16：00（休憩1時間あり）
☆終業時間は応相談 ☆月・水・金の平日週3日の勤務
休日▶土・日・祝、年末年始・夏期、他
待遇▶昇給あり、寸志年2回、交通費全額支給、制服貸与、扶養内勤務応相談
応募▶まずは、お気軽にお電話ください。
☆勤務開始日応相談

時給 **1,200円スタート!!** ※試用期間1ヵ月（同待遇）

■真鍮部品製造
親和金属製作所　東大阪市渋川町3-10-25
☎06-6729-0357（担当：野々宮）

20623-501

城東区　各線「森ノ宮」駅より徒歩10分

契 一般事務

採用予定日▶令和8年1月1日以降　開始時期応相談

UR コミュニティ

UR賃貸住宅を支える 一般事務！

業界未経験OK！事務や接客の経験を活かしたい方にも◎

勤務地　**大阪住まいセンター**（大阪市城東区森之宮2-9-204）

仕事　UR賃貸住宅管理会社にて、保全情報入力に係る業務をお任せします。
・技術関連業務の事務サポート全般　・書類の作成、整理、データ管理
・申請書類等の受付業務（模様替え申請書の受付及び承諾書の返送）
・電話でのお客様対応　・各種問い合わせ対応　・その他付随する業務
※上記担当業務以外の業務をお願いされたり、担当業務自体が変更になることもあります。

資格　エクセル・ワードの基本操作必須　時間　**9：15～17：40**（休憩60分、実働7時間25分）

給与　月給**190,000円**　◆勤務評価手当あり
★賞与年2回支給　★交通費全額支給

待遇　賞与年2回（夏期・年末（昨年度実績：計2.3ヶ月分））、社会保険完備、人間ドック費用・資格取得助成制度、カフェテリアプラン制度、確定拠出年金制度、制服貸与、WELBOX制度

休日　完全週休2日制（週休表による。日曜日＋その他1日）、祝日・年末年始（12/29～1/3）、年次有給休暇、夏季休暇（最大7日間付与）、特別休暇（慶弔休暇、子の看護休暇、介護休暇、生理休暇など）
※3週に1度、土曜日勤務あり。土曜日勤務の場合は火曜日が休み。

応募　二次元コードよりご応募の上、履歴書（写貼）・職務経歴書に「大阪市城東区希望」と明記し、別途メールでご案内する方法にてご提出ください。「1/9(金)必着」
書類到着後、約1週間以内にご連絡いたします。※応募書類は返却いたしません
※個人情報の取扱いは、二次元コードより応募方法欄参照

■UR都市機構 100%子会社
株式会社URコミュニティ　〒530-0001 大阪市北区梅田3-3-20
☎06-7526-5018（人事企画課：採用担当）

20177-501

雇用形態　雇用形態を右記の記号で表示しています。
正 正社員　ア アルバイト　パ パート　契 契約社員　嘱 嘱託社員　派 派遣社員　紹 職業紹介　職 職員　他 その他　委 業務委託
【※】・・・改正男女雇用機会均等法の適用除外職種またはポジティブアクションによる募集

待遇アイコン　待遇を右記の記号で表示しています。
交通費支給　日払い可　週払い可　未経験者歓迎　社会保険有り　長期　短期　土日祝休み　週1日～　制服貸与　高校生可　扶養控除内考慮　食事付　深夜勤務　寮完備　車通勤可