この紙面は環境に配慮した再生紙を使用しております。

しごと情報アイデム

あなたの街にお届けする

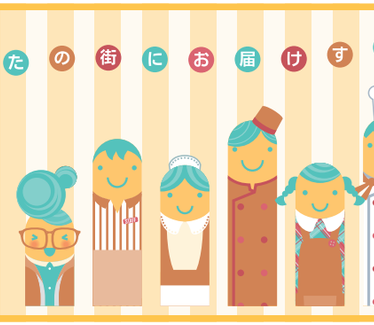

法人のお客様専用 掲載お申込みフォーム

INFORMATION 希望にあった仕事が見つかる求人サイト　イーアイデム

法人のお客様専用 掲載お申込みダイヤル　0120-951-601　受付時間：平日10：00～17：00（土日祝除く）

AIDEM 発行／株式会社アイデム https://www.aidem.co.jp/
※本紙掲載求人情報及び記事、イラスト、写真の無断転載・複写を禁じます。
（公社）全国求人情報協会会員 アイデムは関係諸法規を遵守し、求人広告倫理綱領・掲載基準に則り信頼できる情報提供を目指しています。
TOP PARTNER アイデムはJリーグを応援しています。

松原市柴垣　近鉄南大阪線「河内松原」駅より徒歩13分
正 歯科衛生士

＼＼正社員【歯科衛生士】募集！／／
【時間】8:30～20:00
休憩／13:00～15:00
土…8:30～14:30
【休日】木・日・祝日、土曜午後（第4土曜は休診）、GW、お盆、年末年始
【待遇】昇給あり、賞与年2回、各種社会保険完備、交通費全額支給、制服貸与、車・バイク・自転車通勤可
【応募】お気軽にお電話またはイーアイデムにてご応募ください。こちらより折り返しご連絡をさせて頂きます。面接時は履歴書を持参ください。

地域の皆さんの「かかりつけ」★居心地良く、働きやすい環境です
『くすのき歯科医院』で一緒に働きませんか？

診察時間
■月・火・水・金
（午前）9：00～12:30
（午後）15:30～19:30
■土
9:00～14:00

仕事　歯科クリニックでの歯科衛生士
・診察アシスタント　・予防処置
・器具準備　など
資格　歯科衛生士免許（経験浅い方、ブランクOK！）
給与　月給270,000円～280,000円　※経験による

■歯科クリニック
くすのき歯科医院
大阪府松原市柴垣2丁目5-31
☎072-338-8828（採用係）

04285-501

柏原市本郷　JR大和路線「志紀」駅より車で5分
契 アパ 支援学校スクールバスの送迎バス運転手、添乗員

走行距離短め！休憩もしっかり♪
定年退職した方が活躍してます！
【仕事】①送迎バス運転手/支援学校への送迎
②添乗員/バス車内での生徒の見守り等
※女性活躍中
【資格】①要大型又は中型二種免許、年齢不問
②経験・年齢不問
【時間】（午前）6：30～9：30
（午後）12:30～16:00
※午前・午後合わせて1日5.0h程度の勤務です。
【休日】土曜、日曜、祝日、夏・冬・春休み
※学校行事に合わせて休みあり
【応募】まずは、お気軽にお電話ください。

1日5.0h程度　土日祝休み
50代・60代の中高年・シニア活躍中！

校外学習手当別途あり
1 大型：日給9,600円～
中型：日給9,100円～
小型（マイクロバス）：日給8,300円～
【月収例】（大型）22日勤務の場合211,200円
2 日給6,000円～
【月収例】22日勤務の場合132,000円
◀二次元コードから採用HPもご覧下さい！

■貸切観光バス・各種送迎バス・旅行業
株式会社トーヨーふれ愛バス
（八尾営業所）柏原市本郷5-991-2
☎072-971-7100（担当/松元・浜野）

05398-501

藤井寺市林　近鉄南大阪線「土師ノ里」駅から徒歩約10分
アパ クリニックの受付事務スタッフ

スタッフの医療費全額補助で安心♪

受付事務スタッフ

仕事▶患者様の受付や声かけ、カルテの整理、会計、パソコン入力、事務処理など

診療時間	月	火	水	木	金	土	日・祝
（午前診）9：00～12:00	○	○	○	○	○	○	休
（午後診）16:00～18:00	○	休	○	休	○	休	休

※上記の間で、週に4コマ～7コマ勤務できる方（コマ数、曜日はお気軽にご相談ください）
※残業の場合あり　※午後診も勤務できる方　※土曜勤務できる方、大歓迎！
※扶養控除枠内の勤務もOK
資格▶資格・経験不問 ※未経験者歓迎 ※経験者は優遇
※パソコンの基本的な操作ができる方
給与▶**時給1,250円～**　※経験・能力により優遇します　※試用期間3ヶ月（同条件）
休日▶〈休診日〉日曜・祝日、火曜午後・木曜午後・土曜午後、夏期・年末年始・GW
待遇▶昇給あり、賞与（寸志）年2回、社会保険あり（法定通り）、交通費月11,150円まで支給、自転車・バイク通勤可（バイク通勤には規定により通勤手当支給）、制服貸与
★インフルエンザ予防接種代無料（スタッフのご家族は割引適用）
★スタッフは当院内での受診・検査・投薬の費用負担なしで診療を受けられます！
応募▶診療時間内に電話連絡の上、履歴書（写真貼付）持参ください。

■内科・消化器内科・外科・耳鼻咽喉科・リハビリテーション科
松田クリニック　藤井寺市林3-3-9
☎072-931-5551（採用担当）

さらにくわしい情報は イーアイデム 右記の二次元コードより簡単アクセス！

03922-501

東大阪市内　近鉄大阪線「弥刀」駅より徒歩5分、「長瀬」駅より徒歩10分
正 金岡公園の公園維持管理

公園の四季を守るお仕事！

仕事
①樹木剪定等（・樹木剪定　・草刈　・トイレ清掃等）
②除草・清掃等（・園内除草　・清掃（トイレを含む）等）
③公園所長候補（公園の運営管理、受付事務、利用者対応等）
④トイレ巡回清掃

給与
①月給210,000円～280,000円
②月給202,000円～230,000円
③月給250,000円～300,000円
④月給202,000円～220,000円
※給与幅は経験・能力による
※試用期間あり（2ヵ月、同条件）

資格●64歳以下（省令1号、65歳定年）、普通運転免許（AT限定・ペーパードライバー不可）①土木・造園経験のある方（必須）③PC基本操作のできる方
時間●8:30～17:30（休憩60分）※週5日のシフト制　休日●週休2日制（シフト制）
待遇●作業服貸与、交通費規定支給、有給休暇制度（入社6ヵ月経過後）、育休制度、屋内の受動喫煙対策あり、社会保険完備、定年制あり（65歳まで）※延長の可能性あり、退職金制度（勤続3年以上）
勤務地　金岡公園管理事務所（東大阪市衣摺1-2-16）

応募　弊社ホームページよりプライバシーポリシー個人情報の利用目的について「求職者の個人情報の取得と利用について」をダウンロードし、必要事項を記入の上、下記住所へ履歴書（写真貼付、希望勤務地・職種を記入）と一緒にご郵送ください。
※面接日は後日連絡になります。

■ビルメンテナンス業および公園管理業　**株式会社 美交工業**　☎06-6581-3300（採用係）※平日のみ
〒550-0025 大阪市西区九条南2-7-23

04441-502

東大阪市　Osaka Metro千日前線「北巽駅」徒歩5分、JRおおさか東線「JR長瀬駅」徒歩15分
紹 障がいのある方と働く、農園のお仕事サポートスタッフ

＜新規オープン＞土日祝休みで残業なし働きやすい屋内型農園です。
人柄重視の採用です！
募集枠もいよいよ後半!!
【仕事】障がいのある方への作業指示
所属する企業との業務報告など
障がいのある方の働くをサポート
【資格】資格・経験不問
【給与】時給1,270円～
【時間】8:15～17:00の間で3パターン
実働6時間程度
【休日】土日祝・GW・夏季・年末年始
【待遇】社会保険完備、交通費規定内支給
【勤務地】Osaka Metro千日前線「北巽駅」徒歩5分、JRおおさか東線「JR長瀬駅」徒歩15分
【応募】下記までお気軽にお電話ください！
他農園でもお仕事あります！
［受付時間］
9:30～18:00 ※土日祝除く

まずはお仕事説明会にご参加ください。
東大阪 第2ファーム　会場
住所：東大阪市岸田堂西2丁目10-15
10/29（水）13:00～
11/ 6（木）13:00～
11/11（火）13:00～
11/15（土）10:00～
11/19（水）13:00～
上記以外の開催もございます。

新規オープン!!
障がいのある方のサポートスタッフ募集！
40～60代前半の方が活躍中♪
長期勤務可能です

求人番号:5111

■有料職業紹介許可番号13-ユ-305962
プライム市場上場株エスプール100%出資子会社㈱エスプールプラス運営
ソーシャルファーム わーくはびねす農園 Plus東大阪第2
大阪府東大阪市岸田堂西2丁目10-15
0120-997-212（受付係）
WEB応募なら24時間OK→

01379-501

八尾市新家　本文参照
パ 事務スタッフ

＼配送センターの事務パート／
未経験OK！経験者は優遇！
残業ほぼナシ！土日祝休み◎
【資格】簡単なパソコン操作できる方、未経験、ブランク、無資格OK
★経験者優遇
【時間】9:00～17:00あるいは10:00～17:00
（昼休憩12:00～13:00）
★残業ほぼなし
【休日】土・日・祝日、GW、夏季、年末年始
【待遇】社会保険完備、寸志あり、昇給あり、有給休暇制度あり（入社6ヶ月後）、試用期間3ヶ月（同条件）、長期勤務できる方歓迎、自動車・バイク・自転車通勤可能
【応募】まずは、お気軽にお電話ください。面接当日に履歴書（写真貼付）をご持参ください。面接時は普段着でお越しください。

基本的にフルタイムとなる為、子育てが落ち着いた40代・50代にピッタリです♪

仕事　伝票の確認・仕分け、記入作成
簡単なパソコン操作
受付業務（電話・来客対応など）
給与　時給1,350円～1,450円
※経験・能力による
※試用期間3ヶ月（同条件）

■建築資材の卸販売業
株式会社高尾 八尾倉庫配送センター
八尾市新家町4-21-1
☎072-998-7728（採用担当）
https://www.takao-osaka.jp

WEB応募なら24hOK!
簡単＆スピーディー！
応募フォームに直接アクセス

03121-501

柏原市　近鉄大阪線「大阪教育大前」駅から徒歩15分
パア 世話人兼生活支援員（補助員）

家事の延長で始められる福祉のお仕事！

シニアさん・ミドルさん活躍中♪
福祉の経験がない方も大丈夫！
あなたの社会経験が活かせます
未経験歓迎　年齢不問

勤務地
グループホーム ひまわり荘旭ヶ丘
グループホーム ひまわり荘旭ヶ丘北

仕事　障がい者グループホームでの夕食づくり（材料の買い出し、調理）、利用者様の日常生活の支援（部屋の清掃、洗濯、買い物代行など）
資格　年齢・経験・資格・男女不問、未経験大歓迎、障がい者福祉に関心・興味がある方、歓迎
※22時以降の勤務は18歳以上の方
給与　時給1,177円　※試用期間1ヵ月あり（同条件）
時間　①9：00～15:45　②7：00～13:45
③10:00～16:45　④12:00～18:45
※休憩45分
※週1日～5日で希望の時間帯・曜日・日数応相談
※勤務シフトは月1回作成します。
※宿直勤務（希望者）も可能です。18:45～翌6:45回数については応相談
待遇　社保完、交全支、年末年始手当、有給休暇、車・バイク・自転車通勤可（通勤手当規定により支給）、処遇改善手当別途支給

【応募】まずはお気軽にお電話ください。面接時は履歴書（写真貼付）を持参ください。

■医療法人養心会／障害福祉サービス事業
グループホームひまわり荘
柏原市旭ヶ丘4-7-6 https://kokubu-byouin.jp/
☎072-959-2118（山尾）
※つながらない時は☎072-978-6072（医療法人養心会国分病院代表）まで
二次元コードからイーアイデムで、さらに詳しい情報をご覧ください！！⇒⇒⇒⇒

01483-501

複数　本文参照
ア パチンコホール・カウンタースタッフ

車通勤OK　週2日～OK!　未経験歓迎
2店舗合同募集
高時給で稼げるお仕事♪ Wワークや副業も◎

■ホール内での接客や景品交換業務など

勤務地
❶ スーパーコスモプレミアム 柏原店（柏原市片山町15-22）
★近鉄「河内国分」駅より徒歩11分
❷ スーパーコスモ 志紀店（八尾市志紀町2-37）
★JR「志紀」駅より徒歩2分

資格▶高校生不可　土日祝勤務可能な方
時間▶9:30～17:00、17:00～23:30
待遇▶制服貸与、車・バイク通勤可、交通費支給（規定あり）
応募▶お気軽にお電話の上、履歴書（写真貼付）持参ください。
☆面接は現地にて行います
［受付］月～金9:30～17:00

★18～39歳の方活躍中
時給 ※時給幅は曜日・時間による
早番 1,200円　遅番 1,400円
土日祝 1,400円～1,450円
22時以降 1,600円～1,700円

■アミューズメント施設の企画・運営・管理／アライ興産㈱
◆二次元コードからWeb応募もOK！
スーパーコスモグループ（本社）大阪市浪速区幸町1-2-16 アライ興産ビル内
0120-775-336（本社人事課）　https://www.arai-kousan.co.jp

04001-502

松原市河合　近鉄「高見ノ里」駅から徒歩10分
正 アパ 施設長（正）、介護職（正、ア・パ）、夜勤専従スタッフ（ア・パ）

20代～70代まで幅広い世代が活躍中です◎
「この仕事を選んで良かった」と言ってもらえるよう、周りもしっかりサポートします。
私たちが大切にしているのは、人と人との繋がりです。利用者様とのコミュニケーションはもちろん、スタッフ間でもしっかり連携を図ることで質の高い介護サービスを提供しています。

勤務地／大阪府松原市河合1-7-43

仕事▶施設全体のマネジメント業務。☆介護施設での施設長経験のある方優遇
施設長（正）　給与／月給35万円～　※一律処遇改善手当含む
※経験・能力を考慮の上、決定します。※試用期間3ヶ月（同条件）
時間／9:00～18:00（実働8時間・休憩1時間）

仕事▶住宅型高齢者施設での訪問介護。利用者様が生活されている各お部屋を訪問し、身の回りのお手伝い（食事・入浴・排泄や掃除・買い物等）をお願いします。
介護職（正・ア・パ）
正　給与▶月給26万円～35万円（経験・能力を考慮の上、決定します）
〈詳細〉介護福祉士：月給28万円～、介護職員実務者研修修了：月給27万円～、介護職員初任者研修修了：月給26万円～
※夜勤手当4回分（1回5,000円）・一律処遇改善手当含む
※夜勤は月0～6回で応相談　※試用期間3ヶ月（同条件）
時間▶［日勤］9：00～18:00［早出］7：00～16:00［遅出］11:00～20:00［夜勤］17:00～翌9:00
※シフト制、実働8時間 ※休憩1時間・夜勤は休憩2時間
ア・パ　給与▶時給1,400円以上（無資格者の場合は、時給1,177円～）
※一律処遇改善手当含む ※試用期間3ヶ月（同条件）
時間▶7:00～20:00の間で、1日8時間勤務 ※時間・曜日応相談

夜勤専従スタッフ（ア・パ）　給与▶日給2万円～　※一律処遇改善手当含む ※試用期間3ヶ月（同条件）
時間▶17:00～翌9:00

週1日～勤務OK　アパ　副業・WワークOK　扶養内OK

資格▶介護職員初任者研修修了（旧ヘルパー2級）以上、学歴不問、年齢不問、ブランクOK、実務未経験OK ●無資格の方もお気軽にお問合せください（資格取得支援制度あり）
休日▶〈正〉完全週休2日（シフト制）、夏季休暇（3日）、有給休暇、慶弔休暇 ※休み希望OK ※ワークライフバランス充実 ※施設長：産休・育休制度（希望者取得率100%）
待遇▶昇給あり（年1回）、交通費支給（全額）、社会保険完備（法定通り）、車通勤OK、資格手当、制服貸与、定年後再雇用あり（65歳定年）、健康診断、インフルエンザ予防接種無料、仮眠室あり（洗面台を完備しているキレイな部屋です）、女性管理職登用実績あり（女性管理職多数）、施設長：提携歯科利用（会社負担で受信可能）
〈正〉賞与あり（年2回）、昇格あり、夜勤手当（1回5,000円）、退職金制度あり（勤続5年以上）、個人型確定拠出年金あり　〈ア・パ〉正社員登用あり

■株式会社パーソナルライフ　**住宅型有料老人ホーム びれい松原**　☎06-6755-8953（採用担当）
応募 まずは、お気軽にお電話ください。

03834-501

雇用形態　雇用形態を右記の記号で表示しています。
正 正社員　ア アルバイト　パ パート　契 契約社員　嘱 嘱託社員　派 派遣社員　紹 職業紹介　職 職員　他 その他　委 業務委託
【※】・・・改正男女雇用機会均等法の適用除外職種またはポジティブアクションによる募集

待遇アイコン　待遇を右記の記号で表示しています。
交通費支給　日払い可　週払い可　未経験者歓迎　社会保険有り　長期　短期　土日祝休み
週1日～　制服貸与　高校生可　扶養控除内考慮　食事付　深夜勤務　寮完備　車通勤可