しごと情報アイデム

あなたの街にお届けする

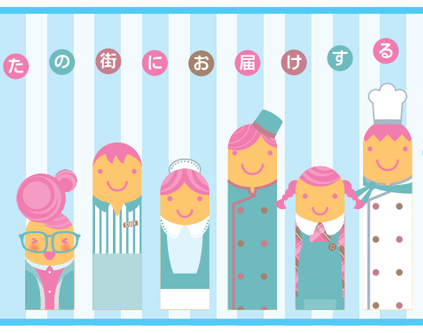

法人のお客様専用 掲載お申込みフォーム

INFORMATION 希望にあった仕事が見つかる求人サイト イーアイデム

法人のお客様専用 掲載お申込みダイヤル 0120-951-601 受付時間：平日10：00～17：00（土日祝除く）

AIDEM 発行／株式会社アイデム https://www.aidem.co.jp/
※本紙掲載求人情報及び記事、イラスト、写真の無断転載・複写を禁じます。
（公社）全国求人情報協会会員 アイデムは関係諸法規を遵守し、求人広告倫理綱領・掲載基準に則り信頼できる情報提供を目指しています。

東大阪市 近鉄けいはんな線「荒本」駅スグ
正 配送フォロー・営業・配車管理

物流経験者歓迎◎

社内体制強化に伴い正社員積極採用中!!

将来の中心を担って欲しいから安定収入でお待ちします！未経験でも丁寧にサポートするのでご安心ください！

40代・50代男性活躍中！

創業35年！信頼と実績は抜群！

年間休日100日♪

月給 385,000円以上（基本給＋固定残業代含む）
※固定残業代について時間外手当40h相当6万円含む（超過分は別途支給）
※試用期間1～3ヵ月あり／日給12,000円（期間中残業ナシ）

仕事▶軽トラックの代走業務及び営業・配車管理（配送：事務所仕事＝7：3）
資格▶高卒以上、普通自動車免許
時間▶8：30～17：30（休憩60分）※残業1日1h程度あり ※定期配送フォロー業務時は変動あり
休日▶土・日・祝 ※土曜出勤の場合あり（月1～2回程度）GW・お盆・年末年始、有給休暇（半年後10日付与）、慶弔休暇 ★年間休日100日
待遇▶昇給あり、賞与年2回、交通費全額支給、各種社会保険完備、制服貸与、マイカー通勤可（駐車場完備）
応募▶まずは、お気軽にお電話ください。★入社日など応相談

近畿物流株式会社
東大阪市荒本新町4-13 サンリットビル4F
☎06-6784-6000（担当／採用係）
二次元コードよりweb応募OK！→ https://www.kinkiexp.co.jp
98278-501

東大阪市・寝屋川市 Ⓐ近鉄奈良線「瓢箪山」駅から送迎バスで約5分　Ⓑ JR学研都市線「四条畷」駅からスグ近く
正 管理栄養士

【管理栄養士】未経験OK、調理業務なし

管理栄養士 正 新卒・中途

月給 30.4万円以上
※交付金含む
※管理栄養士手当含む

【資格】管理栄養士資格（新卒は資格取得見込み可）
【時間】9:00～17:30（シフト制）
【休日】シフト制・希望休あり 公休月8日
【待遇】有給・リフレッシュ休暇あり、車通勤可（六万寺園）、交通費支給（月2万円迄）、社会保険完備
【応募】まずは、お気軽にお電話ください。

アクセス
Ⓐ六万寺園 ※車通勤OK！送迎バスあり！ 近鉄奈良線瓢箪山駅から送迎バスで約5分、車通勤の場合は外環状線の六万寺交差点から車で約5分
Ⓑかわきた園 最寄駅四条畷駅からスグ近く JR鴻池新田駅から四条畷駅まで約8分、JR河内永和駅から四条畷駅まで約20分

■社会福祉法人 秀英会・忠恕福祉会
特別養護老人ホーム 六万寺園 〒579-8061 東大阪市六万寺町1丁目21-7 ☎072-987-8090（採用係）
特別養護老人ホーム かわきた園 〒572-0815 寝屋川市河北東町18-1 ☎072-823-5100（採用係）
★HPもご覧ください → http://syueikai.jp/tokuyou/
03785-501

枚方市楠葉美咲 京阪「樟葉」駅より京阪バスにて約6分、「みさき」停より徒歩2分
ア パ 警備スタッフ

仕事 施設警備（監視室・巡回 等）
給与 Ⓐ日給13,000円 Ⓑ日給10,000円
勤務地 枚方市楠葉美咲3-13-16
時間 Ⓐ[平日]17:00～翌9:00（仮眠6h） Ⓑ[土・日・祝]9:00～17:00 ※時間・曜日は相談に応じます。
資格 要普通免許（AT限定OK）、18歳以上（警備業法による）
休日 シフト制
待遇 昇給あり、各種社会保険完備、制服貸与、交通費規定支給、自転車・バイク通勤OK、マイカー通勤OK
応募 電話連絡の上、履歴書（写真貼付）を持参ください。☆現地面接いたします♪

ビル総合管理会社本社での警備業務 急募！
☑未経験スタートOK！
☑車通勤OK♪
☑正社員登用あり！

■ビル総合管理 **株式会社大庫ビルサービス** 枚方市楠葉美咲3-13-16（バス停「みさき」停徒歩2分）
0120-820-871（採用係） ☎072-855-3824
05224-501

大東市 Ⓐ「住道」駅徒歩12分 Ⓑ「住道」駅徒歩7分 Ⓒ「野崎」駅徒歩2分
パ 保育士

保育士パート 50代・60代活躍中！

時給 9時～17時 1,378円～（交付金含む）
17時～19時 1,450円

Ⓐ 泉保育園（泉町1丁目） 住道駅から徒歩12分
時間 13:00～19:00の間で1日2時間以上、週2日（17:00～19:00を含む）

Ⓑ 新町保育園（川中新町9丁目） 住道駅から徒歩7分
時間 13:00～17:00 週2日以上

Ⓒ 秀英幼稚園（深野3丁目） 野崎駅から徒歩2分
時間 9:00～17:00の間で1日4時間～、週3～4日で応相談

資格／保育士資格、幼稚園教諭（片方のみの方はご相談ください）
待遇／交通費支給（上限あり） 休日／土曜・日曜・祝日、有給休暇、年末年始
応募／まずはお電話ください。

社会福祉法人 秀英会 大東市深野3-1-12 秀英幼稚園内
https://syueikai.jp/hoikuen/ ☎072-874-4403（採用係）
04323-501

東大阪市 JR学研都市線「住道」駅より徒歩20分
正 パ ①製造スタッフ（正） ②ビニール製品の加工・検品（パ）

製造スタッフ（正社員）、加工・検品スタッフ（パート）募集！

①製造スタッフ（正社員）
仕事 ビニール製品の製造・その他
給与 月給220,000円～250,000円（経験・能力等による）☆頑張り次第で昇給有

資格▶未経験者歓迎 時間▶8:00～17:00（休憩1時間あり）

②ビニール製品の加工・検品（パート）
仕事 ビニール製品の加工・検品 ☆簡単でキレイな軽作業です。
給与 時給1,177円 ☆週皆勤別途1,000円（規定による）

週単位で1,000円の皆勤手当を支給（規定による）

資格▶未経験者歓迎
時間▶9:00～17:00（休憩／12:00～13:00の1時間、15:00～15:15の15分）※1日4時間～で応相談 ※扶養控除内勤務も応相談
休日▶日曜、祝日（土曜は当社カレンダーによる）、GW・お盆・年末年始
待遇▶昇給有（①のみ）、賞与有、有給休暇有、各種社会保険完備、自転車通勤可、服装自由
応募▶まずはお気軽にお電話ください。

■ビニール製品等の製造・販売
三協化工株式会社 東大阪市加納1-7-32 ☎072-964-1231（担当／民谷（タミヤ））
さらにくわしい情報は イーアイデム 右記の二次元コードより簡単アクセス！
03988-501

新石切・吉田駅 近鉄けいはんな線「新石切」駅・「吉田」駅より徒歩12分
正 溶接工、工場内作業

新しい環境の中で頑張りませんか！あなたが輝ける場所がここにあります！経験者・未経験者・ブランク全て歓迎！
経験の浅い方や未経験の方でも手厚いフォローでムリなくスタートしていただけますよ。土日祝休み！
◆経験が活かせる溶接工 ◆未経験歓迎の工場内作業

安定の正社員採用！
イベント機材・船舶装備品（主にアルミニウム材）をつくっている会社です！

❶溶接工 イベント機材や船舶装備品（主にアルミニウム材）の製造に関する溶接作業全般
月給 240,000円～ ※経験により優遇！ ※試用期間3ヵ月は時給1,500円～

❷工場内作業 イベント機材や船舶装備品（主にアルミニウム材）の製造（切断・溶接など）
月給 220,000円～（経験・能力による） ※試用期間3ヵ月は時給1,200円～1,500円

資格▶資格・経験不問 ※❶は溶接経験のある方歓迎！
時間▶8:00～17:00（実働7時間55分）
休日▶土・日・祝・GW・夏季・年末年始
待遇▶各種社会保険完備、交通費規定支給、昼食補助あり、制服支給
応募▶お電話の上、履歴書（写真貼付）を持参ください。入社日相談OK！現在、在職中の方もお気軽にご相談ください。

株式会社 サンコーアルミ ☎072-981-4561（担当／奥野）
東大阪市宝町20-34
02032-501

複数 ①近鉄「長瀬」駅徒歩10分 ②近鉄「新石切」駅徒歩10分 ③近鉄「八戸ノ里」駅徒歩12分
パ 大学・病院内などでの清掃スタッフ

清掃管理スタッフ お仕事相談会開催!!

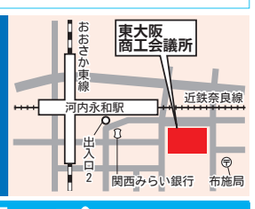

日程 10月28日(火) 9：30～11：30
会場 東大阪商工会議所 本所 4F 近鉄・JR「河内永和」駅徒歩2分 ★中会議室2へお越しください★
✔服装自由 ✔予約不要

	勤務地	給与（時給）	時間
1	近畿大学 ※「長瀬」駅から徒歩10分	1,200円	(a) 6：00～9：30 週4日～（月～土） (b) 6：00～9：00 週1日（日曜日）
2	東大阪市の病院 ★車・バイクOK ※「新石切」駅から徒歩10分	1,230円	7:00～11:00 週3～4日 or 週4～5日（全日）
3	市立東大阪医療センター ※「八戸ノ里」駅から徒歩12分	1,230円	(a) 7：50～11：50 週3日（全日） (b) 8：30～12：00 週5日（月～金） (c)12：50～16：50 週5日（月～金） (d)17：00～20：00 週5日（月～金）

各地でも開催中 詳しくはこちら！

待遇▶交通費全額支給、制服貸与、各種保険制度完備、有給休暇
参加▶「お仕事相談会」に直接お越しください。面接を希望される方は履歴書を持参ください。
応募▶その他現地面接も調整OK。お気軽にお電話にてお問合せください。

■ビルメンテナンス業 **株式会社日経サービス** 大阪市中央区南船場1-17-10 0120-12-6848（採用係）
03315-502

雇用形態 雇用形態を右記の記号で表示しています。
正 正社員　ア アルバイト　パ パート　契 契約社員　嘱 嘱託社員　派 派遣社員　紹 職業紹介　職 職員　他 その他　委 業務委託
【※】・・・改正男女雇用機会均等法の適用除外職種またはポジティブアクションによる募集

待遇アイコン 待遇を右記の記号で表示しています。
交通費支給　日払い可　週払い可　未経験者歓迎　社会保険有り　長期　短期　土日祝休み
週1日～　制服貸与　高校生可　扶養控除内考慮　食事付　深夜勤務　寮完備　車通勤可

地元のお仕事が見つかる求人サイト!! イーアイデム イーアイデム正社員

https://www.e-aidem.com/ イーアイデム

東大阪市新町 外環状線「新町」交差点より東へ約400m
ア パ ギフト商品の包装、軽作業

女性活躍中！ コツコツ・モクモク取り組める方なら大歓迎！あなたのご応募お待ちしています。

1日3h～OKで続けやすい！扶養内も柔軟に対応！

給与 時給1,177円～ ※経験・能力による ※試用期間1ヵ月あり（同条件）
仕事 冠婚葬祭ギフトの包装・梱包・検品する作業です。
資格 ギフト包装経験者歓迎
待遇 交通費規定支給（自転車通勤の方にも支給）、服装自由
時間 9:00～17:00の間で1日3時間～で応相談 ※週3日～で勤務曜日応相談 ※平日のみの勤務も応相談 ※扶養控除内勤務OK
応募 まずはお気軽にお電話もしくは右記二次元コードからご応募ください。

■ギフトショップ **株式会社プライズ** 大阪府東大阪市新町4-16
☎072-982-6251（担当／奥村） http://www.praiz.jp
02543-501

東大阪市加納 本文参照
正 プラスチック用顔料・染料等の製造

明るい色彩豊かな社会をあなたの手で演出！製造スタッフとして働いてみませんか？

仕事内容 顔料や染料を計量→混合→検査→小分けの手順で出荷していきます。※計量と混合がメインの作業となります。
時間 8:45～17:15（休憩60分）※基本、残業はありません
資格 年齢45歳迄（長期キャリア形成のため）
休日 土日祝休み（完全週休2日制）、GW・夏季・年末年始 ※年間休日125日
月給 225,000円～285,000円（経験・能力等による）※月給には一律作業手当・住宅手当含む ※試用期間3ヵ月あり（同条件）
待遇 昇給あり、賞与年2回、各種社会保険完備、交通費実費支給、有給休暇あり、自転車・バイク通勤OK、退職金制度あり
応募 まずはお電話の上、履歴書（写真貼付）持参ください。 http://www.aris-chemical.co.jp ※事前の職場見学も大歓迎！

■合成樹脂着色剤メーカー **アリスケミカル株式会社** ARIS CHEMICAL INDUSTRIES LTD. 東大阪市加納4-14-16 ☎072-965-1211（採用担当迄）
詳細な情報はイーアイデムへ
02644-501

八戸ノ里駅 近鉄奈良線「八戸ノ里」駅徒歩1分
ア パ 受付・販売補助スタッフ

20～50代の音楽好きな男女活躍中！

未経験OK！ 週2日～OK！

未経験でスタートした音楽好きが待っています♪見学も兼ねて、お気軽にお越しください☆

仕事 楽器店での販売補助や音楽教室の簡単な受付、他
給与 時給1,177円～ 休日 シフト制
資格 未経験OK、音楽が好きな方、趣味を仕事にしたい方、接客業が好きな方、店舗運営・イベント企画に興味がある方
時間 9:30～20:00の間で1日3h～の勤務 ★週2日～、1日3h～時間・曜日は応相談 ★土・日・祝勤務できる方歓迎！
勤務地 【八戸ノ里店】大阪府東大阪市小阪2-19-8 ワイエム八戸ノ里1階
待遇 昇給あり、交通費規定支給、楽器や音楽教室の社員割引、私服勤務OK、正社員登用制度あり
応募 まずは、お気軽にお電話ください。面接は八戸ノ里店又は本社にて行います。

■楽器の卸と販売・各種音楽教室の運営、等 **第一楽器株式会社** 枚方市北中振3丁目24番30号（本社）
☎072-834-4151（採用係）
03950-501

東大阪市花園 JR「JR長瀬」駅徒歩10分・近鉄「長瀬」駅徒歩12分
ア パ 調理補助

こどもたちの「おいしい！」の声が聞ける やりがいあるお仕事です！

調理補助

園児と先生の約100人分の食事を用意します。その中で調理補助業務をお願いします。例えば野菜を切ったり、簡単な調理や洗い物などです。

時間 月～金／8:30～13:30 土曜／8:30～13:30 ※土曜は月2回勤務 ※基本残業ありません ☆週3日～、1日3時間～応相談 ☆時給には食事休憩時間も含みます
休日 日曜・祝日（土曜日は月2～3回休み）、年末年始
時給 1,180円 ※試用期間3ヵ月あり（同待遇）
資格 資格不問、未経験スタートOK ★調理や給食のお仕事経験者は歓迎！！
待遇 各種保険完備、交通費応相談、制服貸与

勤務地 菊水幼保こども園第一（東大阪市衣摺2-1-9）

未経験OK♪ 女性活躍中！

応募 電話連絡の上、履歴書（写真貼付）を持参ください。※履歴書の返却はいたしません ※ご応募は菊水幼保こども園第二で受け付けいたします（平日9:00～19:00）

社会福祉法人菊水福祉会 菊水幼保こども園 東大阪市衣摺2-1-9 ☎06-6727-1310（担当／採用係） 二次元コードよりweb応募OK!!
05251-501

枚方市 本文参照
ア パ クリーンスタッフ

◇急募！男女活躍中◇ 勤務地 枚方市周辺 ※京都・滋賀方面もあり

幹部候補募集！正社員登用有！しっかり稼げる

時給1,500円！

慣れるまでしっかりフォローしますのでまずは焦らず取り組んでいきましょう。家庭やプライベートと両立しながらムリなく続けたい方にも◎

仕事 オフィスビル・商業ビルの巡回清掃（床のWAX掛け、カーペット清掃、ガラス清掃 等）※男女混合の3～4名のグループでの作業になります。
資格 未経験OK！普通自動車免許あれば、なお可
時給 1,500円
時間 8:00～17:00 ※週5日～のレギュラー勤務大歓迎
休日 シフト制
待遇 交通費規定支給、車・バイク・自転車通勤可、制服貸与

応募▶電話連絡の上、履歴書（写真貼付）を持参ください。 ☆日曜日も応募受付いたします♪

■ビル総合管理 **株式会社大庫ビルサービス** 枚方市楠葉美咲3-13-16（バス停「みさき」徒歩2分）
0120-820-871（採用係迄） ☎072-855-3824
05220-501

東大阪市内 近鉄けいはんな線「吉田」駅より徒歩6分
正 パ 吉原公園の公園維持管理（①正社員 ②③パート）

業務拡張のため 公園維持管理スタッフ増員！ 気持ちよく働いて笑顔満開の公園にしましょう♪

勤務地 吉原公園 緩衝緑地公園管理事務所 東大阪市中新開2-7-17 近鉄けいはんな線「吉田」駅より徒歩6分

①樹木剪定等 正社員
・樹木剪定 ・除草等
時間▶8:30～17:30（休憩60分）
資格▶64歳以下（省令1号、65歳定年）、土木・造園経験あれば尚可 要普通自動車免許（AT限定不可）
月給▶202,000円～230,000円 ※給与幅は経験・能力による ※試用期間あり（2ヵ月、同条件）
休日▶週休2日制（シフト制）

②除草、剪定等 パート
・除草（機械操作あり）・剪定 ・拾い掃き掃除 ・トイレ掃除
時間▶〈4月～11月〉8:30～15:00 〈12月～3月〉8:30～11:30 ※月・水・金の週3日（祝日が重なる場合、火・木に振替あり）※月1回程度、10:30～13:30 土曜又は日曜勤務あり
資格▶64歳以下（省令1号、65歳定年）、普通自動車免許あれば尚可
時給▶1,180円 ※試用期間あり（1ヵ月、同条件）

③清掃、運転業務等 パート
・トイレ掃除 ・拾い掃き掃除
※軽自動車にて運転業務あり
時間▶(a)8:30～15:00（休憩60分） ※月・水・金 (b)10:30～13:30 ※土・日（月1～2回程度勤務になる場合あり）
資格▶64歳以下（省令1号、65歳定年）、要普通自動車免許（AT限定不可）
時給▶1,180円 ※試用期間あり（1ヵ月、同条件）

待遇 〈共通〉作業着貸与、交通費規定支給（正は月15,000円まで）、屋内の受動喫煙対策あり、時間外手当 〈正〉社会保険完備、育休制度、有給休暇制度（入社6ヵ月経過後）、定年制あり（65歳まで、延長の可能性あり）、退職金制度（勤続3年以上）
応募 弊社ホームページよりプライバシーポリシー個人情報の利用目的について「求職者の個人情報の取得と利用について」をダウンロードし、必要事項を記入の上、下記住所へ履歴書（写真貼付、希望勤務地・職種を記入）・職務経歴書と一緒にご郵送ください。※面接日は後日連絡になります。

■ビルメンテナンス業および公園管理業 **株式会社 美交工業** ☎06-6581-3300（採用係）※平日のみ
〒550-0025 大阪市西区九条南2-7-23
04441-503

東大阪市持 近鉄「八戸ノ里」駅徒歩12分
ア パ 総合病院内の受付事務スタッフ

土日祝のデイタイム急募！学生歓迎♪
【仕事】総合病院内にて、診察時間外の受付業務です。患者様対応や電話対応をお願いしています！
【給与】①(a)日給6,000円 (b)日給10,000円 ②日給15,000円
【時間】①デイタイム／(a)13:00～17:00（土曜のみ） (b)9:00～17:00（日祝のみ） ②夜勤／17:00～翌9:00（全日） ※休憩1時間・仮眠4時間あり ★①②の組み合わせになります ★週1日から勤務OK
【待遇】交通費規定支給、各種社会保険完備、社員登用あり、車・バイク通勤OK
【勤務地】東大阪市宝持1-9-28 ※近鉄「八戸ノ里」駅徒歩12分
【応募】お電話または二次元コードよりご応募ください。★現地での面接あり

■総合ビルメンテナンスサービス **株式会社アーマン** 神戸市中央区磯辺通2-2-16 三宮南ビル7F
☎078-230-2411（採用係）※電話受付／平日9:30～17:00
04903-501

大阪市此花区 夢洲駅より送迎あり
契 複合施設建設現場事務所内外の清掃

平日だけ×お昼までの短時間勤務！中高年の女性活躍中♪未経験者歓迎！
【仕事】建設現場事務所内外の清掃、トイレ清掃、ゴミ回収等
【期間】即日～令和11年12月15日頃迄予定 ＊期間満了後は別現場での就労相談も可（条件の変更あり）
【給与】時給1,500円＋交通費全額支給
【時間】7：30～11：30（実働4時間）
【休日】土曜・日曜・祝日
【待遇】制服貸与、社会保険あり、有給休暇
【勤務地】大阪市此花区夢洲中 ★中央線「夢洲」駅より送迎あり
【応募】お電話の上、履歴書（写貼）ご持参ください。

■ビル総合管理 **美素建物管理株式会社** 大阪市中央区高麗橋4-7-7 淀屋橋STビル2F
0120-06-9327（採用係）
04118-501

東大阪市内 「徳庵」駅より徒歩12分
パ 飲食コーナースタッフ

パチンコ店内飲食コーナースタッフ 飲食コーナースタッフ募集！

時間 10:30～18:00の間で応相談 ★10時から勤務できる方優遇
時給 1,180円以上 ★土日祝は1,330円以上
待遇 制服貸与、交通費支給（規定あり）、車・バイク通勤可
応募 お気軽にお電話の上、履歴書（写真貼付）持参ください。※面接は現地で行います［受付］月～金9:30～17:00
週2日～OK！ 主婦(夫)・フリーターさんも歓迎♪

■アミューズメント施設の企画・運営・管理／アライ興産㈱ **スーパーコスモ グループ お食事処 更科**
東大阪市稲田新町3-10-18（スーパーコスモプレミアム東大阪店内）
0120-775-336（本社人事課） https://www.arai-kousan.co.jp
二次元コードからWeb応募もOK！
04000-502

東大阪市 Ⓐ JR「徳庵」駅徒歩13分、中央線「長田」駅徒歩15分、Ⓑ近鉄・JR「河内永和」駅徒歩2～3分
契 パ 高齢者向け住宅でのⒶ調理員（契）Ⓑ調理補助（パ）

Ⓐ パリアティブケアホーム はなの楠根（東大阪市楠根3丁目）
調理員〈契約社員〉募集！
資格不問 調理業務経験者 ★車通勤可
調理業務全般（仕込み・調理・盛付・配膳・食器洗浄等）
時間 9:00～18:00（実働8h・休憩1h） 週3日位の勤務
時給 1,300円＋賞与年2回

Ⓑ サービス付高齢者向け住宅 ハリ・レジデンス池田（東大阪市永和2丁目）
調理補助〈パート〉 駅近くの綺麗な施設です！
資格不問 未経験者歓迎
盛付・配膳・食器洗浄・片付け等
時間 ①9：00～14：00（実働5h） ②15：00～20：00（実働5h） 週3～4日位の勤務
時給 1,180円＋賞与年2回あり

待遇 ●交通費支給（当社規定による）、制服貸与、賞与年2回支給、施設内全面禁煙、［契］社会保険完備
応募 ●まずは、下記迄お電話ください。※受付は10/27(月)9:30より
年齢幅広く歓迎いたします！

■味と真心で社会に奉仕する総合フードサービス **株式会社ニチダン** 大阪市阿倍野区阪南町5-3-5 ☎06-6623-2554（採用担当）
https://nichidan-inc.co.jp/ ★他にもお仕事イロイロ！詳しくはコチラから⇒
03783-501

複数 Ⓐ「住道」駅より徒歩18分 Ⓑ「徳庵」駅より徒歩12分
ア パ ①パチンコホール・カウンタースタッフ ②クリーンクルー

未経験者大歓迎!! Wワークや副業も◎

☑趣味やプライベートとの両立も◎
☑週2日～OK！ ☑高時給＆車通勤OK！

❶パチンコホール・カウンタースタッフ（ア）
ホール内での接客や景品交換業務など
資格●高校生不可、土日祝勤務可能な方
時間●9:30～17:00、17:00～23:30 ※週2日～OK！
給与●早番▶時給1,200円 遅番▶時給1,400円 22時以降▶時給1,600円～1,700円 土日祝▶時給1,400円～1,450円

❷クリーンクルー（パ） ★年齢不問
資格●日祝勤務可能な方
時間●10:00～20:00の間で応相談
給与●時給1,180円～1,475円

※時給幅は曜日・時間による

勤務地
A スーパーコスモプレミアム 大東店（大東市大東町8-33）
B スーパーコスモプレミアム 東大阪店（東大阪市稲田新町3-10-18）

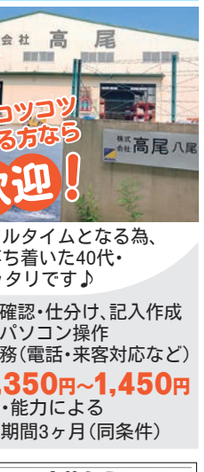

待遇●制服貸与、交通費支給（規定あり）、車・バイク通勤可
応募●お気軽にお電話の上、履歴書（写真貼付）持参ください。★面接は現地にて行います（受付）月～金9:30～17:00

■アミューズメント施設の企画・運営・管理／アライ興産㈱ **スーパーコスモグループ**（本社）大阪市浪速区幸町1-2-16 アライ興産ビル内
0120-775-336（本社人事課） https://www.arai-kousan.co.jp
二次元コードからWeb応募もOK！➡
04001-501

八尾市新家 本文参照
パ 事務スタッフ

＼配送センターの事務パート／未経験OK！経験者は優遇！残業ほぼナシ！土日祝休み◎
【資格】簡単なパソコン操作できる方、未経験、ブランク、無資格OK ★経験者優遇
【時間】9:00～17:00あるいは10:00～17:00（昼休憩12:00～13:00）★残業ほぼなし
【休日】土・日・祝日、GW、夏季、年末年始
【待遇】社会保険完備、寸志あり、昇給あり、有給休暇制度あり（入社6ヶ月後）、試用期間3ヶ月（同条件）、長期勤務できる方歓迎、自動車・バイク・自転車通勤可能
【応募】まずは、お気軽にお電話ください。面接当日に履歴書（写真貼付）をご持参ください。面接時は普段着でお越しください。

基本的にフルタイムとなる為、子育てが落ち着いた40代・50代にピッタリです♪

仕事 伝票の確認・仕分け、記入作成 簡単なパソコン操作 受付業務（電話・来客対応など）
給与 時給1,350円～1,450円 ※経験・能力による ※試用期間3ヶ月（同条件）

■建築資材の卸販売業 **株式会社高尾 八尾倉庫配送センター** 八尾市新家町4-21-1
☎072-998-7728（採用担当）
https://www.takao-osaka.jp
WEB応募なら24hOK！ 簡単＆スピーディー！応募フォームに直接アクセス
03121-501

八尾市竹渕 竹渕小学校西へ150m
正 パ 固定顧客へのルート配送

安心の固定ルート配送！ AT限定OK 要普通免許（AT限定可）

普通免許があればOK

『ワゴン車』での給食・お弁当の固定顧客へのルート配送、他

正社員	パート
時間 6:00～16:30	時間 7:30～15:30
月給 265,000円～＋各種手当	時給 1,400円

※正・パ共に試用期間中は時給1,350円

休日 日曜 ※土・祝は会社カレンダーによる 他、年末年始、夏期休暇、GW、有給休暇
待遇 60歳定年制（再雇用制度あり）、自転車・バイク・車通勤OK 〈正〉社会保険完備、昇給あり、交通費支給（規定あり）、賞与年2回（業績による）
応募 お気軽にお電話ください。

■会社給食・弁当 **浅田給食株式会社 本社工場** 八尾市竹渕1-222-3
☎06-6709-7407 採用係（電話受付／13:00～16:30） Web応募もOK
05294-501

深江橋駅 Osaka Metro中央線「深江橋」駅より徒歩5分
正 大手製薬会社での清掃スタッフ

ムリなく続けられる環境◎女性活躍中！
【資格】64歳迄（定年65歳の為）、経験不問
【休日】4週6休制（日曜日＋他2日）、年末年始
【待遇】昇給あり、賞与年2回、各種社会保険完備、交通費全額支給、制服貸与、退職金制度（勤続年数3年以上）
【応募】まずはお気軽にお電話ください。面接時には履歴書（写真貼付）をお持ちください。

安定の正社員募集！

待遇充実 ☑未経験◎ ☑残業少なめ ☑駅チカ

仕事 ◆女子トイレ含む共用部・会議室および給茶機の清掃、ゴミ回収など ◆床面フックスがけ等の定期作業
給与 月給195,000円 ※試用期間3ヶ月あり（同条件）
時間 ①7:30～16:00 ②土曜／7:30～14:00 ※休憩時間90分
勤務地 大阪市東成区神路1（Osaka Metro中央線「深江橋」駅より徒歩5分）

■ビル管理 **北浜ビルサービス株式会社** 〒541-0043 大阪市中央区高麗橋1-3-4 小池高麗橋ビル5F
☎06-6222-0106（担当／山崎）
04696-501

読者相談窓口 求人情報の内容が事実と異なる場合は0120-885-520までお問い合わせください。 受付／月曜～金曜・10時～12時、13時～17時（祝日除く） ※正確な聞き取りのため、録音させていただきますことをご了承ください。