しごと情報アイデム

あなたの街にお届けする

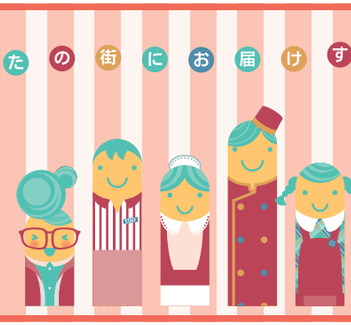

法人のお客様専用 掲載お申込みフォーム

INFORMATION 希望にあった仕事が見つかる求人サイト イーアイデム

法人のお客様専用 掲載お申込みダイヤル　0120-951-601　受付時間：平日10：00～17：00（土日祝除く）

AIDEM　発行／株式会社アイデム　https://www.aidem.co.jp/
※本紙掲載求人情報及び記事、イラスト、写真の無断転載・複写を禁じます。
（公社）全国求人情報協会会員 アイデムは関係諸法規を遵守し、求人広告倫理綱領・掲載基準に則り信頼できる情報提供を目指しています。
TOP PARTNER アイデムはJリーグを応援しています。

焼津市・藤枝市　本文参照
正 営業

焼津・藤枝の自社工場にて、一貫した生産を行っています。アイデア商品を自社開発。業績好調のため増員募集！

【仕事】当社商品の生協・ホームセンター・ドラックストア、大手通販会社向けの既存顧客への営業。
商社経由した営業になります。
★アイデア商品を自社スタッフで開発し、特許を多数取得。キャラクター商品のライセンス保有しております。
【資格】普通自動車運転免許（AT限定可）
【給与】月給**230,000**円～**350,000**円
※試用期間2ヵ月
時給**1,300**円～**1,500**円
（経験・能力を考慮の上決定）
【時間】9:00～18:00（休憩1h）
【休日】土日祝日、GW、夏季・年末年始休暇
※会社カレンダー
年間休日126日（2024年実績）
【待遇】賞与年2回、交通費規定支給
社会保険完備、制服貸与、車通勤可
【応募】お電話・Webにてご応募ください。
★さらに詳しい情報は
下記二次元コードより！

■家庭用雑貨の企画・開発・製造・販売
株式会社 創和
焼津市柳新屋218
☎**054-628-8114**（担当／戸塚）

裁断から縫製・包装検査まで地元の自社工場で一貫した生産をしています。

生活を便利にするアイデア製品の製造メーカーです

ルート営業　未経験歓迎

コミュニケーションが好きな方歓迎
生産現場もスタッフ管理も営業も全て人と人との繋がりを大切にしています。

業績好調！ 安定した生産量を維持しています！

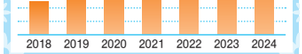

HP ⇒ http://www.eco-sowa.co.jp/

91586-501

静岡市葵区北安東　静清バイパス唐瀬ICすぐ
パ 電話交換

平日のみ◎扶養範囲内で働けます♪ 総合病院の電話交換のお仕事★未経験OK！

【仕事】● 外線・内線電話の取次ぎ
● 院内放送の実施 など
【給与】時給**1,050**円～ ※試用期間3ヶ月は時給**1,034**円
【時間】① 8:00～13:30（実働5.5h）
②11:30～17:00（実働5.5h）
③ 8:00～17:00（実働8h）
★①と②を週2回程度、
③を月3～4回程度のシフト勤務
【休日】土日祝・年末年始休暇
【待遇】交通費規定支給、有給休暇
【勤務地】静岡市葵区北安東の総合病院
【応募】お電話または二次元コードよりご応募ください。

■ビル総合管理
株式会社メンテックカンザイ　静岡支店
静岡市駿河区南町18-1 サウスポット静岡4階
☎**054-280-5201**　担当／柴田

92086-501

島田市・藤枝市　本文参照
パ 霊園内でのご案内業務

『案内業務パートスタッフ』募集！

【仕事】園内でご来園されたお客様への接客やご案内ならびにPC操作での入力業務等　★女性活躍中！
【資格】PC基本操作（Excel・Wordレベル）できる方
未経験者大歓迎、業界知識不問
【給与】時給**1,250**円～ ★能力により昇給有
【時間】9:00～16:00　※休憩60分
勤務日は土日祝メインで平日勤務もあり
★勤務時間・勤務日数は相談OK♪
【待遇】昇給あり、社保完（勤務時間数による）、交通費規定支給、車通勤可、駐車場完備
【勤務地】島田市内または藤枝市内の霊園
【応募】電話またはWeb応募よりご応募下さい。

■墓地、霊園、企画販売
有限会社佐野石材
藤枝市岡出山2-14-7
☎**054-645-0151**（採用係）

91228-501

吉田町神戸　本文参照
ア パ 交通誘導警備スタッフ

志太榛原地区、川根地区に現場多数！未経験OK！60代70代の方大歓迎★80代の方も活躍中！各種手当充実◎

【仕事】交通誘導
◎藤枝市・牧之原市・川根本町
吉田町・御前崎市・掛川市に
現場多数！！
◎会社に出社後、車で移動します。
現場へ直行も可能です。
【資格】年齢・資格不問　60歳以上大歓迎
【給与】日給**9,800**円
※交通手当**500**円
遠方手当**1,000**円含む
★交通誘導2級の資格ある方は
別途手当あり
【時間】8:00～17:00（休憩あり）
★勤務日応相談　★週1日でもOK
【待遇】● 制服貸与
● 社会保険完備
● 日払い相談可（規定あり）
● 研修20時間（2万1,940円支給）
【応募】お電話または二次元コードより
ご応募ください。

■警備業
東光ガード株式会社
〒421-0304 榛原郡吉田町神戸2389-10
☎**0548-34-2007**　採用係

92568-501

静岡市駿河区・焼津市　本文参照
正 セキュリティスタッフ

月給25万円以上！！未経験の方大歓迎★建物センサーや駐車場の機械トラブルなどに対応する機械警備のお仕事！30代40代活躍中◎

【仕事】建物に設置したセンサーが作動した際に異常がないか調べたり、駐車場の機械トラブル（バーが上がらない等）対応
● 出勤は1日約3～5件（1件1.5h程）
● モニタ監視などの待機時間もあり
● 研修制度があるので安心
【資格】普通自動車免許
49歳まで（省令3号のイ・職務経験不問）
【給与】月給**250,000**円以上＋各種手当
【時間】Ⓐ9:00～翌9:00　Ⓑ18:00～翌9:00
★2勤2休のイメージ
※シフトによる交代制・休憩あり
※月に数回9:00～18:00の場合あり
【休日】月8日程度（シフト制）
★月初に16日から翌15日までの
シフトを決めています。
【待遇】昇給・賞与あり、社会保険完備、制服貸与
車通勤可、交通費規定支給、退職金制度
集金手当、家族手当、家賃補助手当
【勤務地】基本は本社勤務ですが、焼津市内に待機所があるので、勤務地についてはご相談ください。
【応募】お電話または二次元コードより
ご応募ください。

■警備業
東光ガード株式会社
〒422-8045 静岡市駿河区西島613-1
☎**054-283-1991**　採用係

92524-501

アプリなら仕事探しがスピードアップ

複数　本文参照
専 電気主任技術者

☆電気主任技術者募集☆ あなたの資格を活用しませんか！

【仕事】電気主任技術者
（自家用電気工作物の保安業務）
※点検先／静岡、清水、藤枝、
焼津市内及びその周辺の企業
☆60代・70代の方も活躍中！
【資格】電験3種以上
【報酬】完全出来高制
≪報酬例≫月額**30**万円～**50**万円
（勤務日数月10～15日程度）
【待遇】開業資金（権利金、加盟金）なし、
営業活動なし、
機械・道具類はお貸しします。
車両はご用意下さい。
【応募】下記採用専用の連絡先まで
お気軽にお電話下さい。
※ご応募・お問合せ以外のお電話は
控えて下さい。

勤務時間・出社の拘束はありません。
自分のペースで仕事が出来ます。

● 営業所／浜松、静岡、沼津

■電気工作物の保安点検業務
中央電気保安協会
静岡本部／静岡県掛川市徳泉54
☎**0537-22-8790**（担当／平松）
＜土・日・祝日も受付しています＞

88484-501

磐田市　JR「磐田駅」より車で約10分
正 ①浄化槽の管理スタッフ ②環境保全ドライバー・作業員

＼残業なし＆17時前に業務終了／

【仕事】①水質チェック、消毒薬の補充
浄化槽の各種機能の確認
②バッカー車（ごみ収集車）で
コースを巡回し、ゴミの収集・運搬
【資格】年齢・学歴不問
①普通免許（AT限定可）必須
浄化槽管理経験者・有資格者優遇
②普通免許（AT限定不可）必須
準中型又は中型免許必須
【給与】日給月給**228,000**円～**307,800**円
＋各種手当
＊日給**10,000**円～**13,500**円
＊経験・能力等による
【時間】8:00～16:45（休憩105分）
【休日】週休二日制（日・祝・他）
GW・夏季・年末年始休暇
＊会社カレンダー（土曜は部署による）
【待遇】昇給、賞与年2回、社会保険完備
交通費全額支給、車通勤可（駐車場有）
各種手当、弁当支給（全額会社負担）
制服貸与、健康診断（年1回）
退職金制度、試用期間3ヶ月（同条件）
【応募】お電話または二次元コードより
ご応募ください。

■ごみ処理・産業廃棄物処理・浄化槽管理
株式会社ハシモト
〒438-0078 磐田市中泉2640-2
☎**0538-36-0031**（人事担当）

❶浄化槽の管理スタッフ
訪問先は公共施設、1日あたり約14件を巡回します。
まずは先輩の点検に同行し、作業の流れを学びます。働きながら資格取得が可能です！

❷環境保全ドライバー・作業員
曜日ごとのコース固定、2名のチームで作業を行います。
同行作業からスタートし、慣れてからドライバー業務にチャレンジできます。

◀詳しくは二次元コードをチェック！

87326-501

掛川市国安　本文参照
正 製品（軟膏剤・湿布薬）等の検査業務

信頼と実績で、未来の医療を支える。安定した経営基盤と、専門性の高いフィールドでの挑戦ができる環境です。

【仕事】● 生産ライン工程上での
完成品の外観等の目視検査
● 包装工程ラインの業務 等
【資格】高卒以上、40歳以下（職務経験不問）
22時以降は18歳以上
【給与】月給**18.5**万円～**28**万円
（経験・能力により考慮）
★各種手当充実！
【休日】完全週休2日制（土日祝）
GW・夏季・冬季休暇
リフレッシュ休暇、特別休暇、
年次有給休暇、年間休日124日
【待遇】社保完備、昇給年1回、賞与年2回
退職金制度、制服貸与、車通勤可
交通費規定支給、健保組合保養所
福利厚生倶楽部（リロクラブ）会員
会員制宿泊施設、子ども手当、
住宅手当、交替手当 ＊各規程あり
【応募】お気軽にお電話ください。

■一般・医療用医薬品の製造
三笠製薬株式会社 掛川工場
〒437-1413 掛川市国安2679
☎**0537-72-3221** 管理部/諏訪

子育ても、キャリアも、どっちも大事にしたいあなたへ。

子育てと仕事を両立しているワーキングママの先輩がたくさんいます。急なお迎えや学校行事にも理解があり、"お互いさま"の気持ちで支え合える環境です。

職務経験不問！

平均年齢	年間休日	平均勤続年数
42.3歳	124日	14.1年

育休取得率　男性33%　女性100%

時間

日勤	遅番
8:15～17:00	15:45～翌0:30

＊基本日勤、4週のうち1週程度遅番勤務あり（生産予定による時間変動あり）

4週のうち1週ほど遅番勤務がありますが、基本日勤なので負担は少なめ◎ 遅番の時は昼に済ませておきたい用事ができるから、意外と便利♪

三笠製薬株式会社

91349-501

藤枝市仮宿　藤枝バイパス「広幡IC」から車で1分
正 大型運転手（①近距離メイン②遠距離メイン）、大型トレーラー運転手（②遠距離メイン）

大型免許を活かせる仕事！充実の待遇制度！

【仕事】主に建設用の重機や精密機械等の運搬
【資格】大型運転免許、牽引免許
車両系技能講習修了者
【時間】①8:00～17:00
②24h内で実働8h（当社運行表による）
【休日】日曜、祝日 ※休日出勤の場合あり
★代休制度あり　夏季・年末年始・GW休暇
【待遇】昇給年1回、賞与年2回、社会保険完備、
車通勤可、交通費規定支給、
家族・歩合手当、制服貸与、社用携帯貸与
【応募】電話・Web からご応募ください。
★下記二次元コードでは車種を紹介してます♪ぜひ一度ご覧ください！希少車もあります！

■運送業
有限会社西湘
藤枝市仮宿1320-2
☎**054-645-2360** 担当／採用係

各種技能講習 取得支援制度あり

①近距離メイン
②遠距離メイン
のご希望に応じます。

❶近距離メイン▶月給**30**万円～
❷遠距離メイン▶月給**45**万円～

89896-501

島田市、他　本文参照
正 ア 他 ①施設常駐警備員 ②③パトロール警備

警備未経験OK！初めての方でも安心の研修アリ！

【仕事】①受付（門の出入りのチェック）、巡回他
②③契約企業の巡回警備、機械警備業務、
警備業務対象施設を車両で巡回警備
【資格】18歳以上、要普通免許（原付可）
【給与】※経験・能力による ※（ア）時間外手当なし
※研修3日間（20h）は**22,000**円
【時間】①休憩8h（仮眠4h）②休憩5h（仮眠4h）
③休憩1h
【休日】週休2日シフト制　★希望休申請OK
【待遇】交通費規定支給、有給休暇、社会保険完備
（正）昇給、賞与、各種手当（準）昇給、各種手当
【応募】お電話又は二次元コードよりご応募下さい。
★入社希望日応相談！

■警備業（創業55年、県内認定第1号）
日本連合警備株式会社
島田市中河町8968-7
☎**0547-36-1127**（担当／石田）

健康経営推進中！！ 社会保険完備、福利厚生充実

①施設常駐警備　正社員／準社員（60歳以上）
島田市金谷東
時間▶9:00～翌8:59 ※月10.5回勤務　24時間勤務
日給 正 **220,050**円～**239,600**円
月給 準 **217,550**円～**237,100**円

②パトロール警備　正社員／アルバイト
菊川市・島田市・藤枝市・川根町
時間▶18:00～翌7:30 ※正/月20回勤務・ア/月14回勤務
日給 正 **241,500**円～**263,000**円
月給 ア **165,550**円～**180,600**円

③パトロール警備　正社員／アルバイト
島田市
時間▶日勤／7:30～18:00 ※正/月20日勤務・ア/月14日勤務
日給 正 **222,260**円～**242,000**円
月給 ア **152,082**円～**165,900**円

91647-501

焼津市小川　小川港から車で3分
パ 食品の配送・製造スタッフ

ハンバーグ、やきとり、唐揚げ お肉の惣菜を作る会社です

【資格】普通自動車運転免許
【時間】8:00～12:00　又は
8:15～17:15（休憩80分）
【休日】土曜、日曜、祝日
夏季、年末年始
※会社カレンダーによる
【待遇】昇給、賞与年2回、社会保険完備
交通費規定支給、車通勤可
駐車場完備、制服貸与
【勤務地】●本社工場
焼津市小川3328
●第2工場
焼津市小川新町4-7-14
【応募】お電話・Webよりご応募ください。
Webからは24時間応募受付中です。
面接は本社にて行います。

■和、洋、中華総菜の加工・製造、牛・豚・鶏・副産物の味付加工・製造、チルド食品の製造、ソース、タレ等の製造
㈱ジョイフーズ
焼津市小川3328
☎**054-623-6853**（採用係）

ごはんが進む、おかずを作ろう。

シニア世代の男性多数活躍中！

仕事内容
配送業務　市内自社3工場への原料・製品等の運搬作業
カット業務　肉・野菜等のボイル・味付け作業

時給 **1,150円～**

女性活躍中のお仕事 同時募集！
惣菜・野菜・肉の計量・包装作業
時給 **1,100円**
時間 8:15～17:15（休憩80分）

91475-501

静岡市葵区水道町　本文参照
正 自動車整備士（車検・点検整備・故障修理など）

冷暖房完備の快適環境◎国産車全メーカーに携われます！

【資格】普通自動車免許（AT限定不可）
二級自動車整備士（3級でもOK）
★資格なくても整備経験ある方応相談
【給与】※能力・経験等による　※試用期間6ヶ月（同条件）
【時間】8:45～17:45（休憩あり）
【休日】シフト制（週休二日制）　◉年間休日110日◉
★希望休や土日休みをとることもできます
【待遇】昇給年1回、賞与年2回、社会保険完備
車通勤可、交通費規定支給、資格手当
退職金制度、社員旅行
【応募】電話連絡後、履歴書（写貼）を郵送ください。
二次元コードからもご応募できます。

■車検・修理・鈑金塗装・新車中古車販売
国土交通省中部陸運局指定整備事業場
フジオイル株式会社
〒420-0008 静岡市葵区水道町124
☎**054-271-5939**　担当／坂内

月給 **226,000円～276,000円**
入社祝い金 合計**20**万円支給
※入社後1ヶ月目に10万円 入社後2ヶ月目に10万円

89209-501

雇用形態
雇用形態を右記の記号で表示しています。

正 正社員　ア アルバイト　パ パート　契 契約社員　嘱 嘱託社員　派 派遣社員　紹 職業紹介　職 職員　他 その他　委 業務委託

【※】・・・改正男女雇用機会均等法の適用除外職種またはポジティブアクションによる募集

待遇アイコン
待遇を右記の記号で表示しています。

交通費支給　日払い可　週払い可　未経験者歓迎　社会保険有り　長期　短期　土日祝休み
週1日～　制服貸与　高校生可　扶養控除内考慮　食事付　深夜勤務　寮完備　車通勤可