この紙面は環境に配慮した再生紙を使用しております。

しごと情報アイデム

あなたの街にお届けする

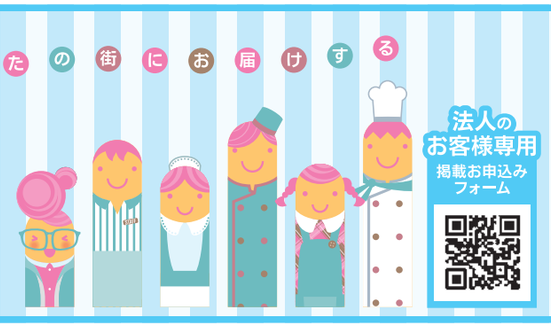

法人のお客様専用 掲載お申込みフォーム

INFORMATION 希望にあった仕事が見つかる求人サイト イーアイデム

法人のお客様専用 掲載お申込みダイヤル 0120-951-601 受付時間：平日10：00～17：00（土日祝除く）

AIDEM 発行／株式会社アイデム https://www.aidem.co.jp/
※本紙掲載求人情報及び記事、イラスト、写真の無断転載・複写を禁じます。
（公社）全国求人情報協会会員 アイデムは関係諸法規を遵守し、求人広告倫理綱領・掲載基準に則り信頼できる情報提供を目指しています。
TOP PARTNER アイデムはJリーグを応援しています。

厚木市緑ヶ丘　神奈中バス「緑ヶ丘小学校前」下車徒歩3分
パ 清掃スタッフ

シニアの活力に期待しています！
年齢・経験は気にせずご応募ください◎

【仕事】共同住宅敷地内の簡単な掃き清掃
【給与】時給**1,225**円
【時間】13：00～16：00（実働3h）
［勤務］月・木※祝日は出勤
【待遇】交通費規定内支給
【勤務地】厚木市緑ヶ丘2-3-2
＊神奈中バス「緑ヶ丘小学校前」下車徒歩3分
【応募】12月22日(月)より電話連絡の上、履歴書ご持参下さい。

■清掃業
株式会社 ジェイ・スタッフ
横浜市中区山下町279-1 YATビル701
☎045-640-5070（担当/採用係）

21705-501

茅ヶ崎市松尾　本文参照
派 園児送迎車のドライバー

車通勤OK！午前＋午後の短時間勤務♪

【資格】中型限定解除免許お持ちの方歓迎
【給与】時給**1,500**円以上
【時間】7：00～9：00及び13：30～15：30
7：00～9：00及び11：00～13：00
★月曜日～金曜日（祝日を除く）
週5日出来る方歓迎
【待遇】交通費規定内支給、車通勤OK（無料駐車場あり）、ガソリン代別途支給、社会保険加入有
【勤務地】茅ヶ崎市松尾
【応募】電話連絡の上、履歴書（写貼）持参でご来社下さい。
面接日をご連絡致します。履歴書は返却致しません。
二次元コードからは24時間応募OK＊出張面接もOK

■官公庁・大手民間企業等の業務受託企業 派13-050241
日本総合サービス株式会社　横浜支店
〒220-0004 横浜市西区北幸2-8-19
横浜西口Kビル5階（横浜駅徒歩10分）
☎045-548-6718（担当／山崎）

21054-501

海老名市　門沢橋駅より徒歩12分
派 フォークリフトスタッフ（リーチ）

60代からの再スタート応援！
未経験歓迎＆職場見学あり

【仕事】海老名市内、新設立ち上げ倉庫での
リーチフォークリフトを使用した運搬作業
【資格】フォークリフト免許
【給与】時給**1,400**円～
【時間】8：00～16：30（実働7.75h）
【休日】土・日・祝及び会社カレンダー、
GW・夏期・年末年始大型連休あります
【待遇】［社会保険］健康保険、厚生年金保険、雇用保険、労災保険
［福利厚生］・交通費支給（規定あり）・有給休暇（法定通り）
【勤務地】〒243-0425 神奈川県海老名市中野
【応募】お電話にてご応募の上、
履歴書（写真貼付）をご持参ください。

■一般労働派遣事業 派14-300035
株式会社セレクソン
神奈川県藤沢市善行1-5-10 田野井ビル2F
☎0466-47-8902 採用係

19517-501

平塚市　「平塚駅」または「本厚木駅」よりバス
派 ノートパソコンの外観検査

マイカー通勤歓迎★未経験者大歓迎★
パソコンに興味がある方大歓迎

【仕事】アウトレット隣の新設倉庫で
出荷前ノートパソコンのラベルや
シール等の確認および外観検査
【資格】未経験可
【給与】時給**1,400**円～
【時間】9：00～18：00（実働8h／休憩1h）
週5日のシフト勤務
【休日】完全週休2日制
【待遇】［福利厚生］社会保険完備、
交通費規定支給、食堂・休憩室有
【勤務地】〒254-0012 神奈川県平塚市大神
【応募】お電話にてご応募の上、履歴書（写真貼付）をご持参ください。

■一般労働派遣事業 派14-300035
株式会社セレクソン
神奈川県藤沢市善行1-5-10 田野井ビル2F
☎0466-47-8902 採用係

19515-501

平塚市　各線「平塚駅」北口徒歩5分
アパ ホームヘルパー

勤務時間・曜日はあなたのご都合を優先します♪

【仕事】①生活援助：必要な家事全般
②身体介護：外出介助、食事介助、入浴介助、衣類着脱の介助、排泄介助（おむつ交換・トイレ誘導）等
【資格】［いずれか必須］
初任者研修（ヘルパー2級）、介護福祉士、
ホームヘルパー1級、介護職員基礎研修、
介護職員実務者研修
※上記資格を取得中、または取得を予定・検討されている方のご応募も歓迎いたします！
※未経験の方大歓迎！
【勤務地】アースサポート平塚（平塚市明石町5-8）
【応募】お電話またはメールにてご応募ください。

■介護サービス（グループ全体450拠点）
アースサポート株式会社
渋谷区本町1-4-14（本社）
☎0120-218-777（採用担当）
worker@earthsupport.co.jp

充実のフォロー体制で安心！

まずは同行研修とOJTからスタート！
独自の育成制度で成長をしっかりサポートします。
勤務日応相談
時間　8:30～17:30の間で、1日1時間～、週1日～OK（場合によって早番・遅番をお願いする可能性有）
待遇　労災保険加入、資格取得支援制度あり（実務者研修資格取得支援）、社員登用制度あり、処遇改善手当あり、朝夜手当あり、土日祝手当あり、エプロン貸与、各種勉強会あり、トモニンマーク取得、社内報、自転車通勤可、他～働き方については、相談に応じます～
①生活援助：時給1,410円
②身体介護：時給2,010円
★土日祝日＋200円
★7時～8時、18時～21時は一勤務につき＋300円

18572-501

平塚市　国道129号線沿い：榎木町交差点近く
正 事務スタッフ（運行管理者）

ドライバーが日々安全に気持ち良く働けるためのサポートをお願いします。将来の幹部候補として、腰を据えてじっくり働けます！

【資格】簡単なPC作業できる方、要普通免許
運行管理資格あれば尚可（入社後資格取得支援有）
【給与】①月給**270,000**円～②月給**225,000**円
【休日】週休2日（会社カレンダーによる）
【待遇】昇給有（当社規定）、賞与年2回（当社規定）、社会保険完備、慰安旅行、退職金有、誕生日お祝い制度有、車通勤可
【勤務地】（本社）平塚市中堂7-8
【応募】お電話または二次元コードよりご応募下さい。
面接時は履歴書（写真貼付）をご持参下さい。
日曜・祝日も受付しております。

■タクシー会社
富士見交通株式会社
神奈川県平塚市中堂7-8
［本社・連絡先］☎0463-23-2057（採用係）

平塚市・茅ヶ崎市・寒川町のタクシー
富士見交通株式会社
神奈川県内最大手、平和交通グループの当社で安心できる環境の中、一緒に働きませんか！

事務スタッフ募集!!
事務スタッフ ★運行管理・乗務員管理・一般事務
①6:00～17:00の間で実働8H程度（残業有）
月給270,000円～
②6:00～15:00（休憩1h）
月給225,000円

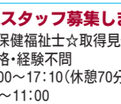

詳細情報はイーアイデムから！
WEB応募なら24時間OK
右記の二次元コードより簡単アクセス！

15119-501

厚木市　本文参照
パ 指導員

こども達の笑顔と一緒に働きませんか

【資格】児童の健全育成に熱意のある方
【給与】時給**1,267**円～**1,334**円
（資格による）
【時間】月～金…授業終了後～19：00
土曜・長期休業日…7：30～19：00
上記時間帯のなかでシフト制
※週3～4日勤務
【休日】日曜・祝日、学校閉庁日等
【待遇】交通費規定内支給、
期末勤勉手当あり（年2回、条件あり）
【応募】市HPを参照ください。以下の二次元コードよりアクセス可能。面接あり

厚木市役所 こども育成課
放課後こども係
〒243-8511 厚木市中町3-17-17
☎046-225-2582（採用担当）

厚木市内の小学校などに設置している
放課後児童クラブ（学童保育）の指導員を募集します

仕事　放課後児童クラブ入所児童の生活指導、遊びの見守りなど
期間　令和8年4月1日～令和9年3月31日（更新あり）

20064-501

秦野市三廻部　本文参照
正 パ ①精神保健福祉士②医療事務③食器洗浄

3職種で新規スタッフ募集します。

【資格】①精神保健福祉士☆取得見込者も応相談
②③資格・経験不問
【時間】①②9：00～17：10（休憩70分・実働7時間）
③8：00～11：00
【休日】①日曜・祝日を含むシフト制
※年間休日114日（特別休暇年間1日含む）
②③勤務シフトによる
【待遇】昇給年1回、交通費規定内支給
各種保険完備、車通勤可
【応募】お電話又は二次元コードよりご応募ください。
※電話受付時間：祝日を除く月～土／9：00～17：00

■精神科（病床数276床）
医療法人財団青山会
みくるべ病院
神奈川県秦野市三廻部948番地
☎0463-88-0266（採用担当）

☆勤務開始日は相談に応じます！

①精神保健福祉士（正職員）
月給 238,210円以上
※経験・能力による

②医療事務（パート）
時給 1,230円　勤務 週3～5日で応相談

③食器洗浄（パート）
時給 1,230円　勤務 週3～5日で応相談
◎日祝は時給1,730円　※シフト制

20025-501

厚木市七沢　新東名「伊勢原大山インター」より約10分、他
正 契 ①事務職員 ②福祉施設支援員 ③職業指導員

3職種で新スタッフ大募集!!
車・バイク通勤OK◎

【仕事】①事務職員
［採用予定日］R8.4.1
②福祉施設支援員
［採用予定日］
Ⓐ R8.4.1（相談可）Ⓑ 随時
③職業指導員
［採用予定日］R8.4.1（相談可）
【資格】※年齢制限は長期勤続による
キャリア形成を図るため
【給与】右記参照
※給与・資格手当・他手当の幅は経験による
※手当は一律となります。
※就労経験年数等により金額が変わります。
※夜勤の回数超過した場合は別途夜勤手当支給あり
【待遇】社会保険完備、賞与年2回、
夏季・慶弔等各種休暇制度、
時間外勤務・住居等各種手当、
通勤手当全額支給、車・バイク通勤可、職員用無料駐車場完備
【応募】各応募・問い合わせは右記までお気軽にご連絡下さい。
応募方法等の詳細は当事業団HPをご覧下さい。
＊……＊……＊……＊……＊
※給与及び待遇については、規程改正があった場合は変わることがあります。

様々な角度からリハビリテーションを提供する当センターで
私たちと一緒にお仕事始めませんか？

事務職員の応募締め切りは、1月5日まで
勤務地 神奈川県総合リハビリテーションセンター内の事務部門（事務局、病院、社会福祉施設、看護学校等）
問い合わせ先▶事務局総務課：帶金／☎046-249-2240

①事務職員　（正）月給191,800円～257,300円
時間 8：30～17：15
休日 週休2日（土・日・祝）
資格 昭和61年4月2日以降に生まれた方で、学校教育法に基づく専門学校又は短期大学卒業以上の方、もしくは令和8年3月に卒業見込の方

勤務地 神奈川県総合リハビリテーションセンター内の福祉施設
（七沢学園、七沢療育園、七沢自立支援ホームのいずれか）
問い合わせ先▶福祉総務課：原田・阿美／☎046-249-2250

②福祉施設支援員
Ⓐ（正）月給253,100円～317,600円
Ⓑ（契）月給232,000円～298,400円
一律職務手当、夜間・特殊手当、処遇改善手当含む
時間 週38時間45分（変則勤務）
休日 4週8休制（祝日及び年末年始相当分の休日有り）
資格
Ⓐ昭和55年4月2日以降に生まれ、「社会福祉士、社会福祉主事任用資格、介護福祉士、保育士」のいずれかの資格を有する方又は「視覚障害者の歩行訓練、コミュニケーション訓練及び日常生活動作訓練に関する養成課程」を修了した方。（令和8年4月1日付採用者に限り令和8年3月末日までに取得又は修了見込の方を含む。）
Ⓑ高校卒業以上の方

勤務地 神奈川リハビリテーション病院
問い合わせ先▶病院管理課：中井・相馬／☎046-249-2220

③職業指導員
Ⓐ（正）月給218,800円～268,500円
Ⓑ（契）月給204,000円～253,400円
一律職務手当を含む
時間 8：30～17：15　休日 週休2日（土・日・祝）
資格
Ⓐ平成3年4月2日以降に生まれた方で、社会福祉士、精神保健福祉士または作業療法士免許のいずれかの資格を有する方もしくは社会福祉士、精神保健福祉士の資格を令和8年3月に取得見込の方
Ⓑ次のいずれかに該当する方
ア 大学卒業以上の方もしくは令和8年3月に卒業見込の方
イ 社会福祉士、精神保健福祉士の資格を有する方もしくは令和8年3月に取得見込の方
ウ 作業療法士免許を有する方

社会福祉法人 神奈川県総合リハビリテーション事業団
〒243-0121 厚木市七沢516
https://www.kanagawa-rehab.or.jp

21011-501

小田原市　本文参照
パ ①軽作業　②機械設備メンテナンス

スーパーの棚に並ぶ野菜の栽培にあなたもチャレンジ！
地元スタッフ多数在籍中です。

【仕事】①かいわれ大根、スプラウト等の
発芽野菜の栽培・収穫に
関わる作業
●種子の洗浄・種まき、
苗の移動・収穫・パッキング、
梱包及び出荷準備、清掃
②植物工場内の機械や設備の
メンテナンス
●設備補修、装置類の
定期メンテナンス、
メンテナンス資材の管理等
※作物の栽培や収穫の仕事も
手伝っていただく場合あり
【資格】資格・経験不問
※未経験者歓迎、
土日祝勤務できる方歓迎、
長期勤務希望者歓迎、
WワークOK
【休日】シフトによる
【待遇】通勤手当（規定内支給）、
社保完備（労働条件による）、
有給、制服貸与、定期健診、
インフルエンザ予防接種全額補助、
無料セルフドリンクあり、
社割制度、正社員登用制度
【応募】二次元コードより
ご応募ください。

■発芽野菜や高成分野菜、レストラン向けマイクロハーブの生産・販売、他
株式会社村上農園（経団連加盟企業）
東京都港区芝公園1-8-4　NREG芝公園ビル4F
☎0465-43-0321（パート採用担当）

21191-501

雇用形態　雇用形態を右記の記号で表示しています。
正 正社員　ア アルバイト　パ パート　契 契約社員　嘱 嘱託社員　派 派遣社員　紹 職業紹介　職 職員　他 その他　委 業務委託
【※】・・・改正男女雇用機会均等法の適用除外職種またはポジティブアクションによる募集

待遇アイコン　待遇を右記の記号で表示しています。
交通費支給　日払い可　週払い可　未経験者歓迎　社会保険有り　長期　短期　土日祝休み
週1日～　制服貸与　高校生可　扶養控除内考慮　食事付　深夜勤務　寮完備　車通勤可