しごと情報アイデム

あなたの街にお届けする

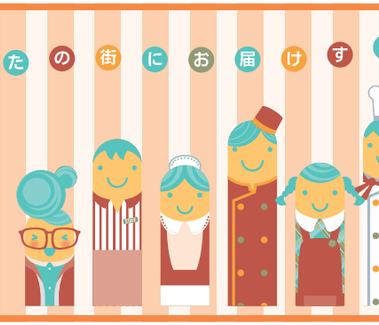

法人のお客様専用 掲載お申込みフォーム

INFORMATION 希望にあった仕事が見つかる求人サイト イーアイデム

法人のお客様専用 掲載お申込みダイヤル　0120-951-601　受付時間：平日10：00～17：00（土日祝除く）
AIDEM　発行／株式会社アイデム　https://www.aidem.co.jp/
※本紙掲載求人情報及び記事、イラスト、写真の無断転載・複写を禁じます。
（公社）全国求人情報協会会員 アイデムは関係諸法規を遵守し、求人広告倫理綱領・掲載基準に則り信頼できる情報提供を目指しています。
TOP PARTNER アイデムはJリーグを応援しています。

練馬区　本文参照
正 デイサービスの生活相談員

土・日お休み◎プライベートも充実！
【資格】社会福祉士、社会福祉主事（任用資格）、介護福祉士で実務経験1年以上のいづれか
【給与】月給**23**～**25**万円（経験・能力による）
【時間】8：30～17：30
【休日】土・日、年末年始・夏季
【待遇】試用期間3か月あり、社会保険完備 交通費全額支給、各種手当あり
【勤務地】東武東上線「上板橋駅」徒歩15分 有楽町線「平和台駅」徒歩15分
【応募】お電話の上、履歴書、資格証を持参のうえ面接に来てください。
★初心者は親切に指導いたします！

くるみリハビリデイサービス
東京都練馬区錦2-7-5
☎**03-5922-5327**（採用係）
04827-501

豊島区　「椎名町駅」徒歩1分
ア パ マンション管理員

◆急募◆スキマ時間を有効活用！午前だけの管理員
【仕事】マンション共用部の点検、受付業務、居住者対応等管理業務、清掃業務 ※ゴミ出し有（祝日含む）
【給与】時給**1,350**円
【時間】月～金／8：00～12：00 土／8：00～10：00　※祝日は出勤
【待遇】交通費全額支給、制服貸与、研修有、有給休暇、社保完備、管理員室有
【勤務地】豊島区西池袋4（「椎名町駅」徒歩1分）
【応募】お気軽にお電話下さい。（受付／平日10：00～17：00）

■マンション・ビル管理・清掃～創業昭和60年～
ユニオン・シティサービス株式会社
東京都台東区東上野6-1-7 MSKビル5階
☎**03-6865-7901**（担当／栗原）
★イーアイデムより24h応募OK→
https://www.union-cs.co.jp/
03573-501

練馬区　西武池袋線「中村橋駅」徒歩1分
パ ア 惣菜スタッフ

未経験OK! 主婦(夫)・学生・Wワークの方歓迎!
【仕事】簡単な料理盛付け、食材のカット、食器洗浄など
【給与】時給**1,226**円～
【時間】① 7：30～11：30・13：00～17：00 ②16：00～20：00・17：00～21：00 ※週3日から日数・時間帯応相談
【待遇】交通費当社規定支給、制服貸与、従業員割引制度有、有給
【応募】電話連絡後、履歴書（写真貼付）お持ちください。

■お惣菜・お弁当販売
㈱東京プライス 中村橋店
東京都練馬区中村北4-2-1
エミオ中村橋店内
☎**03-3999-3400**（採用係）
★二次元コードから24h応募OK!
05362-501

練馬区中村北　「中村橋駅」徒歩3分
パ 学校清掃スタッフ

勤務は週3～5日でOK!未経験歓迎♪
【仕事】学校内日常清掃業務（トイレ清掃あり）
【給与】時給**1,230**円
【時間】平日／8：00～15：30（休憩1時間）土曜／8：00～12：00（休憩なし）勤務▷月～土※週3～5日程度（シフト制）
【休日】日・祝・年末年始
【待遇】制服貸与、交通費規定内支給
【勤務地】西武池袋線「中村橋駅」より徒歩3分
【応募】☎の上、面接日時を予約下さい。面接時に履歴書（写貼）を持参下さい。※応募の履歴書は返却しませんのでご了承下さい。

■フードサービス・総合建物管理
㈱旺栄 ビル管理事業部・管理課
北区王子本町1-4-13（各線「王子駅」徒歩4分）
☎**03-3905-3224**または
0120-35-2600（採用係）
04623-501

豊島区東池袋　「東池袋駅」より徒歩3分、「池袋駅」より徒歩8分
パ ビル共用部の日常清掃

未経験の方・幅広い年代の方活躍中!!
【仕事】トイレ清掃（男・女）、共用部床除塵（一部専用部床）、ごみ回収など
【待遇】交通費全額支給、ユニホーム貸与、年次有給休暇、副責任者として採用の場合は別途手当有
【勤務地】池袋東口側の大型商業施設「東池袋駅」より徒歩3分、「池袋駅」より徒歩8分
【応募】電話連絡後、履歴書（写貼）持参。

朝パート
時給1,226円（交通費全額支給）
6：30～9：30 or 7：00～10：00
※週2～5日
女性活躍中

■ビル総合管理（スタンダード上場）
㈱アール・エス・シー
豊島区東池袋3-1-3
サンシャインシティ
ワールドインポートマートビル8階
☎**03-5952-9511**（採用係）
04584-501

練馬区　西武池袋線「大泉学園駅」徒歩5分、都営大江戸線「練馬駅」徒歩7分
契 駐車場管理スタッフ

公共施設でのお仕事です。
未経験者歓迎!充実した研修あり!
【仕事】駐車場での車両案内など
【資格】18歳以上（警備業のため）、経験不問
【給与】時給**1,230**円～ ※試用期間3ヶ月（同条件）
【待遇】交通費支給（20,000円迄／月）、制服貸与、法定講習20H（24,520円支給）、夏季・冬季寸志あり、社会保険完備（法定基準による）、正社員登用制度あり
【応募】電話連絡の上、履歴書（写真貼付）お持ちください。☆面接は現地にて。※電話受付／平日9:30～18:00

駐車場管理のお仕事です!
先輩スタッフのサポート業務から少しずつ慣れていただければOKです◎
勤務地 **練馬区豊玉北6丁目** 西武池袋線・有楽町線「練馬駅」徒歩5分、都営大江戸線「練馬駅」徒歩7分
時間 Ⓐ早　番／8:00～17:00（実働8h・休憩1h）
Ⓑフル勤務／8:00～22:00（実働13h・休憩1h）
※ⒶⒷ組み合わせで週4～5日勤務（シフト制）
※1ヶ月変形労働（週平均40h超過分は時間外対応）
勤務地応相談!

■総合ビルメンテナンス
★警備・清掃・廃棄物収集運搬処分・環境衛生★
株式会社 五十嵐商会
東京都練馬区谷原6-24-8（本社）
☎**03-3922-7547**（採用係）
URL▷http://www.igarashisyoukai.co.jp
02629-501

練馬区　大江戸線「光が丘駅」直結
ア パ 資源分別スタッフ

未経験歓迎! 残業はほとんどナシ♪
年齢を気にせずご応募ください。
【給与】時給**1,230**円～ ※試用期間3ヶ月有（同条件）
【時間】①8:00～17:00（休憩1h）②9:00～21:00（休憩1h）週3～4日勤務 シフト制（1ヶ月変形労働：週平均40h超過分は時間外対応）※①と②のローテーション
【待遇】交通費支給（月20,000円迄）、制服貸与、社会保険完備（法定基準）、夏季・冬季寸志有
【応募】電話連絡の上、履歴書（写真貼付）お持ちください。☆面接は現地にて。※電話受付／平日9:30～18:00

■総合ビルメンテナンス
★警備・清掃・廃棄物収集運搬処分・環境衛生★
株式会社 五十嵐商会
練馬区谷原6丁目24-8（本社）
☎**03-3922-7547**（採用係）
http://www.igarashisyoukai.co.jp
02616-501

練馬区　本文参照
契 介護スタッフ

有料老人ホーム内での夜勤なし常勤★
夜勤が難しい方必見!未経験OK!
充実の研修・福利厚生あり!
【仕事】ホームでのご利用者様の介護・生活支援
【資格】介護職員初任者研修（旧ヘルパー2級）以上 ※無資格応募OK!資格取得支援あり
【時間】[早番]7:00～16:00 [日勤]9:00～18:00 [遅番]11:00～20:00 ※実働8h・休憩1h ※週40時間の変形労働時間制 ※時間はホームによって前後します
【休日】4週8休制（月9日公休、28日の月は8日公休）※年間休日数113日
【待遇】昇給、賞与（年2回）、交通費規定内支給、社会保険完備、有給・特別・産前産後休暇、育児支援・介護休職・資格取得支援・各種研修制度、進研ゼミ・こどもちゃれんじ等の受講費70%割引、ベネッセグループ共済会（医療費補助2万円、映画・ジム等割引）、他 ※屋内原則禁煙
【応募】まずはお電話ください（広告コード：A7950）。アイデムを見たとお伝えください。

介護福祉士：月給**271,000**円～
初任者研修：月給**243,000**円～
＋残業・年末年始手当あり

勤務地
メディカル・リハビリホーム
①まどか富士見台（練馬区富士見台1-17-22）
★「富士見台駅」徒歩10分
②くらら大泉学園（練馬区東大泉1-17-3）
★「大泉学園駅」徒歩12分
③くらら中村橋（練馬区中村3-40-4）
★「中村橋駅」徒歩7分
④くらら練馬江古田（練馬区羽沢1-22-11）
★「新桜台駅」徒歩4分

■全国300箇所以上の高齢者向け生活ホームを展開
㈱ベネッセスタイル ケア
0120-22-1165（お問い合わせ・受付）
採用窓口10:00～18:30（平日・土日祝とも）
★スマホからは24時間応募OK★
03778-501

練馬区　西武池袋線「大泉学園駅」よりバス「住宅前」すぐ（乗車時間約5分）
ア パ 訪問歯科の歯科助手（未経験可）

20代～50代のスタッフ活躍中!資格・経験不問!
【仕事】軽自動車を運転して頂きます。訪問エリアは練馬区・清瀬市・西東京市・新座市・朝霞市等、近隣です。
【資格】要普通自動車免許（AT限定可）
【給与】時給**1,563**円～
【時間】8：50～17：50（休憩60分）勤務／火曜日・金曜日の週1日から可能
【休日】夏季・年末年始・有休
【待遇】交通費全額支給、通勤動可 月曜～木曜まで栄養満点の賄いあり
【応募】電話連絡の上、履歴書を下記までご郵送ください。

未経験歓迎
働きながら歯科助手のスキルも身に付きます!

具体的には
◆訪問先への自動車運転
◆患者さんのスケジュール調整・診療ルート組み立て
◆歯科医師・歯科衛生士と3人体制で訪問・歯科助手業務
◆正社員登用あり・歯科衛生士（試用期間終了後）

■訪問歯科、一般歯科、小児歯科等
医療法人社団ケアライフ往診歯科医院
〒178-0061
東京都練馬区大泉学園町1-32-21
☎**03-6904-6431**（採用係）
★二次元コードより24h応募OK!
02403-501

練馬区東大泉　西武池袋線「大泉学園駅」北口直結
ア パ 歯科クリニックの清掃スタッフ

特別なスキルは不要!
年齢&男女不問!
朝のちょっとだけ清掃のお手伝いを★
【仕事】診療器具の洗浄や院内の清掃
【給与】時給**1,300**円 ※研修期間（計20日分）は時給**1,230**円
【時間】6：00～10：00の間で1日3H勤務 ☆週2日～応相談
【待遇】交通費全額支給、昇給あり
【応募】電話連絡又は二次元コードよりご応募ください。

朝の時間を有効活用して充実した1日を♪

大泉学園の歯科・矯正歯科
東京都練馬区東大泉1丁目28-1
グランエミオ大泉学園3F
☎**03-5935-8603**（加藤）
02281-501

中野区　「江古田駅」バス8分、「新井薬師前駅」バス9分、「中野駅」バス17分
ア パ バス車内・事務所等の清掃

地域社会に貢献するバス会社のグループ会社
【仕事】バスの車内はじめ、営業所や宿直室等の清掃作業（ゴミ集めや、床・窓の 拭き拭きなど簡単なお仕事です）
【給与】時給**1,230**円
【時間】月～土勤務（週6日）7：45～15：15（実働6.5H）◎残業ほぼなし
【休日】原則日曜日　※日曜日に出勤した場合は別の日に代休取得
【待遇】社保完、交通費全額支給、有給休暇、制服貸与
【勤務地】丸山営業所（中野区江古田1-40-2）西武新宿線「新井薬師前駅」バス9分 西武池袋線「江古田駅」バス8分 JR中央線「中野駅」バス17分
【応募】電話連絡の上、履歴書（写貼）を郵送書類選考の上、面接をします。

■JR中央線沿線に路線を展開する関東バスグループ
関東観光株式会社（関東バスグループ）
〒164-0003 東京都中野区東中野5-23-14（本社）
☎**03-3362-6636**（採用担当）
04347-501

練馬区　「練馬春日町駅」より徒歩12分
正 ①介護職 ②ケアマネージャー ③看護職

●原則残業なし、福利厚生充実!
●DX化やICTなど最新設備を導入!
週休3日の場合は年間休日163日!
【時間】①早出／7：00～16：00 日勤／9：00～18：00 遅出／10：00～19：00 夜勤／17：00～翌10：00 ★実働8時間 ★週休3日制の場合実働10時間 ★夜勤回数月平均5回
②③8：30～19：00（実働8時間）※休憩60分、シフト制
【休日】月8～10日、年間休日115日 産休・育休・介護休暇
【待遇】昇給年1回、制服貸与、交通費規定支給、社会保険完備（規程あり）、有給休暇、希望休月2日、賞与年2回支給、退職金制度、資格取得支援制度、他
【勤務地】東京都練馬区田柄3-12-1
【応募】お電話又は二次元コードよりご応募ください。

介護職正社員は週休3日制選択可能!!
1 **介護職**　【資格】無資格からOK、22時以降は18歳以上　月給**309,500**円～**366,500**円
2 **ケアマネージャー**　【資格】介護支援専門員　月給**317,000**円～**352,500**円
3 **看護職**　【資格】正看護師／准看護師　月給**323,500**円～**358,500**円
※給与は資格・経験による

介護付き有料老人ホーム
チャーム光が丘

■介護付有料老人ホーム運営、住宅型有料老人ホーム運営 東証プライム市場上場
㈱チャーム・ケア・コーポレーション 東京本社
港区赤坂2-4-6 赤坂グリーンクロス19階
☎**03-6419-3362**（採用担当）
※受付／9時～17時
04531-501

練馬区　「大泉学園駅」より徒歩5分
正 障がい者福祉施設の生活支援員

男女・無資格者OK。未経験者大歓迎のお仕事!
【資格】要普通自動車運転免許（AT限定可）
【時間】Ⓐ8：30～17：15 Ⓑ11：15～20：00 ※休憩60分　※実働7.75H ★月に2～3回程度の宿直有（手当支給）
【休日】週休2日制（シフト制／毎週）、年間休日128日
【待遇】社会保険完備、昇給あり、賞与年2回あり、交通費全額支給
【応募】お気軽にお電話または二次元コードよりご応募ください。

利用者様に寄り添い、暮らしを支えるお仕事です。
障がい者福祉施設の生活支援員
給与 月給**211,200**円～**266,090**円 ※経験・能力による
勤務地 **やまびこ三原荘**（練馬区東大泉3-17-13）「大泉学園駅」より徒歩5分
仕事内容 ■ケース会議への出席 ■通院の付き添い ■清掃などの日常生活支援 ■施設運営に関する事務作業 ■関係機関との連携

■共同生活援助／グループホーム運営 社会福祉法人練馬山彦福祉会
やまびこ三原荘
練馬区東大泉3-17-13
☎**03-3978-6352** 採用係
03763-501

中野区沼袋　西武新宿線「沼袋駅」より徒歩3分
正 保育園の調理責任者

子供たちの健康と成長を支えるお仕事♪
【資格】要調理師または栄養士免許
【給与】月給**28**万円～**30**万円 ※給与は経験などによる
【時間】7:30～16:30（休憩60分）8:00～17:00（休憩60分）
【休日】土・日・祝 ※月1日程度の土曜出勤あり
【待遇】★社会保険完備 ★交通費規定支給 ★制服貸与
【応募】下記までお電話下さい

調理責任者大募集
資格やスキルが活かせる

勤務地 **沼袋保育園**（中野区沼袋1-34-14）

■社員食堂・学生食堂の経営
富士食品商事株式会社
埼玉県ふじみ野市上福岡2-6-10（本社）
☎**049-267-7979**（担当/宮本）
04590-501

板橋区　本文参照
パ 送迎ドライバー

未経験・ブランクのある方歓迎!
50代～70代の男女活躍中♪
【仕事】透析治療の患者さんの送迎 ★ほぼ固定ルート ★安心安全な教育、同乗研修有
【資格】要普通免許（AT限定可）
【給与】時給**1,250**円～**1,400**円 ※経験等による
【休日】日曜
【待遇】交通費全額支給、自転車・原付・車通勤OK
【勤務地】三田線「西台駅」高島平駅」周辺の病院★直行直帰OK
【応募】☎の上、履歴書（写貼）持参下さい。

ライフスタイルに合わせて働けます
時間 ＜朝＞ 7:00～ 8:45 ＜昼＞12:00～14:30 ＜夕＞17:15～19:45
朝・昼や昼・夕など
★週1日～6日、夕方のみの勤務でもOK

■自動車管理業
株式会社 恵
［受付］板橋区宮本町10-8
☎**03-5918-9021** 採用担当
繋がらない場合
080-8475-7156
詳細は二次元コードより ⇒
03520-501

雇用形態　雇用形態を右記の記号で表示しています。
正 正社員　ア アルバイト　パ パート　契 契約社員　嘱 嘱託社員　派 派遣社員　紹 職業紹介　職 職員　他 その他　委 業務委託
【※】・・・改正男女雇用機会均等法の適用除外職種またはポジティブアクションによる募集

待遇アイコン　待遇を右記の記号で表示しています。
交通費支給　日払い可　週払い可　未経験者歓迎　社会保険有り　長期　短期　土日祝休み
週1日～　制服貸与　高校生可　扶養控除内考慮　食事付　深夜勤務　寮完備　車通勤可