この紙面は環境に配慮した再生紙を使用しております。

しごと情報アイデム

あなたの街にお届けする

法人のお客様専用 掲載お申込みフォーム

INFORMATION 希望にあった仕事が見つかる求人サイト　イーアイデム

法人のお客様専用　掲載お申込みダイヤル　0120-951-601　受付時間：平日10：00～17：00（土日祝除く）

AIDEM　発行／株式会社アイデム　https://www.aidem.co.jp/
※本紙掲載求人情報及び記事、イラスト、写真の無断転載・複写を禁じます。
（公社）全国求人情報協会会員 アイデムは関係諸法規を遵守し、求人広告倫理綱領・掲載基準に則り信頼できる情報提供を目指しています。
TOP PARTNER アイデムはJリーグを応援しています。

目黒区　池尻大橋駅徒歩5分
パ ア 社員寮内の清掃スタッフ

女性活躍中！週3日実働4.5Hの勤務
Wワーク・扶養内勤務・ブランクOK！
【仕事】社員寮での共用部・トイレ等の日常清掃
【給与】時給**1,400**円～
【時間】8:00～12:30（実働4.5時間）
勤務／月・水・木
【休日】火・金・土・日、年末年始休暇あり
【待遇】交通費規定支給、制服貸与、
休憩室・ロッカー完備、自転車通勤OK
【勤務地】目黒区東山3丁目
【応募】10/27(月)10時～☎の上、
履歴書（写真貼付）持参下さい。

■総合ビルメンテナンス
WINTEC 株ウィンテック
東京都渋谷区元代々木町5-6-2F
（「代々木八幡駅」「代々木公園駅」より徒歩3分）
☎**03-5790-5231**（採用係）
★イーアイデムより24時間応募OK→
04856-501

世田谷区深沢　東急線「駒沢大学駅」徒歩20分
パ ア マンション清掃

年齢不問★土日はお休み！
平日のみのお仕事♪WワークOK
【仕事】マンション共用部の日常清掃、
敷地内の清掃、ゴミ出しあり
【資格】未経験の方、大歓迎！
【給与】時給**1,300**円～
【時間】8:00～11:00（実働3H）
※勤務日／月・火・水・金
【待遇】交通費規定内支給、制服貸与
【勤務地】世田谷区深沢2丁目のマンション
（駒沢オリンピック公園近く）
【応募】電話連絡の上面接へお越しください。
※面接地応相談。二次元コード応募OK。

■総合建物管理
株式会社エス・ビー・エム
国分寺市本多2丁目16-19
☎**042-300-1888**（採用係）
http://www.sbm-sss.jp/
04798-501

渋谷区　渋谷駅13出口 徒歩1～2分
パ 分譲マンション清掃スタッフ

年金＋仕事の収入で安定した生活を！
自転車通勤OK！未経験者大歓迎！
【仕事】分譲マンション内廊下清掃
未経験者大歓迎！
【給与】時給**1,400**円
【時間】8:00～12:00（4時間）
※月・火・水・金の週4日勤務
【待遇】交通費全額支給、ユニホーム支給
【勤務地】渋谷区渋谷1丁目
（明治通り宮下公園交差点そば、
渋谷区役所第二美竹分庁舎の前）
【応募】下記へお電話下さい。面接日お知らせします。
尚、当日は履歴書をご持参下さい（現地面接）

■建物総合管理
株式会社清和コミュニティー
東京都中央区築地2-10-4 エミタ銀座イーストビル7F
☎**03-3541-2231**（担当／小池）
（受付/月曜日～ 9:00～17:00）
05062-505

世田谷区　本文参照
ア パ 学生寮の共用部清掃

水・木曜の週2日勤務。
ご自身の時間を大切にしながら働けます♪
【仕事】寮の共用部清掃をお願いします。
【給与】時給**1,300**円
【時間】9:00～12:00（3h）
水・木曜の週2日勤務
【待遇】交通費規定内支給
【勤務地】世田谷区砧3-34
「祖師ヶ谷大蔵駅」徒歩9分
【応募】電話連絡又は
下記二次元コードよりご応募の上、
履歴書をお持ちください。
※電話受付：平日9:00～

■ビル総合管理
サンワ株式会社
東京都練馬区小竹町1-10-1
☎**03-5917-0702**（採用係）
https://www.sanwa-bmnet.co.jp/
05450-501

世田谷区　東急田園都市線「桜新町駅」徒歩8分
パ ア 公共施設の清掃スタッフ

未経験者歓迎!!
【仕事】施設内の清掃業務全般
※軽いベッドメイクあり
【資格】学歴・経験・資格・年齢不問
【待遇】交通費規定内支給、
制服貸与、
試用期間2ヶ月あり（同条件）
【応募】電話連絡の上、
履歴書（写貼）持参下さい
※面接は本社にて行います
※電話受付/平日9～17時半

未経験やブランクある方も大歓迎
3月にリニューアルオープンしました！
● 週3～5日
● 年齢不問
時給 **1,300**円
7:00～10:30
※残業の可能性あり

勤務地 **世田谷区の公共施設**（東京都世田谷区桜新町）

■総合ビルメンテナンス
株式会社 日進産業
（本社）東京都中央区入船1-4-10
八丁堀プレイス3F
☎**0120-231024**（現業部 採用担当）
https://www.nisshin-sangyou.co.jp/
★二次元コードから24hWEB応募OK▷▷
03796-501

世田谷区　東急世田谷線「上町駅」徒歩4分
ア パ マンション清掃スタッフ

60代女性活躍中！勤務日数相談可◎
【時間】8:00～12:00
（火曜のみ7:30～12:00）
勤務日/月・火・水・金の中から週2～4日
【休日】木曜、土曜、日曜
【待遇】交通費全額支給、制服貸与、
自転車通勤可、有給休暇、
休憩室（談話室）あり
【勤務地】世田谷区世田谷1丁目の
マンション
【応募】10/27(月)9時より電話連絡の上
履歴書（写貼）をご持参下さい。
★面接は現地周辺にて行います！

■建物総合管理
協和産業株式会社
江東営業所▷江東区森下1-5-10-402
☎**03-5600-6011**（採用係）
★二次元コードからは24h応募OK!▷▷▷

平日の朝にサクッと ダブルワークOK
給与 **時給1,400円～**
仕事 マンションの共用部分等の清掃業務やゴミ出し
05149-501

世田谷区　「池ノ上駅」より徒歩14分
ア パ マンション共用部の日常清掃

勤務は週2日！短時間のお仕事です。
未経験者歓迎！清掃が初めての方も安心♪
【仕事】通路、階段など共用部の清掃です。
難しい作業はありませんので、
初めての方も安心してスタートできます。
【給与】時給**1,300**円
【時間】10:00～11:00（実働1h）
★勤務／月・木の週2日
【待遇】交通費規定内支給、制服貸与、
バイク・自転車通勤可
【勤務地】東京都世田谷区三宿2丁目
京王井の頭線「池ノ上駅」より徒歩14分
東急田園都市線「池尻大橋駅」より徒歩14分
【応募】電話連絡の上、履歴書（写真貼付）を
お持ちください。（採用係）

■建物管理業
株式会社シルバーライフ
〒180-0023 武蔵野市境南町2-9-1
ビジネスセンター山口ビル6F
☎**0120-80-8686**（土日祝除く）
04863-501

世田谷区池尻　「駒場東大前駅」徒歩10分、他
ア パ 売店スタッフ（購買部）

未経験OK！学校内でのお仕事なので安心！
扶養内OK！勤務日数応相談！長期休暇有◎
ミドル（40代～）活躍中！
【仕事】学校内売店での販売・接客を中心に
発注・品出し・出納帳管理等もお願いします
【給与】時給**1,230**円
【時間】早番 7:45～13:30
遅番 10:00～15:30
※どちらも可能な方。
※隔週土曜日出勤あり。
【休日】日曜、祝日 他学校の休日（春・夏・冬休み等）
【待遇】社会保険完備、交通費規定内支給、有給休暇
【勤務地】駒場東邦中学校・高等学校内 売店
（世田谷区池尻4-5-1）
井の頭線「駒場東大前駅」又は
田園都市線「池尻大橋駅」より徒歩10分
【応募】電話連絡の上、履歴書（写真添付）
ご持参・又はご郵送ください。

■学校法人東邦大学100%出資／物品販売、学校・病院サポート事業、他
株式会社 東邦キャンパスサービス
〒143-0015 東京都大田区大森西7-6-20
☎**03-5753-7127**（担当／採用係）
05543-501

世田谷区　「千歳船橋駅」より徒歩7分
パ 分譲マンション清掃スタッフ

年金＋仕事の収入で安定した生活を！
自転車通勤OK！未経験者大歓迎！
【仕事】マンション清掃（男女歓迎。導入教育有）
【給与】時給**1,230**円
【時間】9:00～12:00（3時間）
※月～土のローテーション制
※月17～18日の勤務です
【休日】日曜日、他1日
【待遇】交通費全額支給、ユニホーム支給
【勤務地】世田谷区船橋3丁目
（都立千歳丘高校先、烏山川緑道沿い）
【応募】下記へお電話下さい。面接日お知らせします。
尚、当日は履歴書をご持参下さい（現地面接）

■建物総合管理
株式会社清和コミュニティー
東京都中央区築地2-10-4 エミタ銀座イーストビル7F
☎**03-3541-2231**（担当／小池）
（受付/月曜日～ 9:00～17:00）
05062-501

目黒区大橋　「池尻大橋駅」徒歩6分
ア パ マンション共用部の清掃

時給1,500円！1人現場なので、
自分のペースでお仕事ができます！
未経験歓迎！午前中の2時間勤務！
【給与】時給**1,500**円
【時間】8:00～10:00（2時間）
勤務日／月・火・水・金
【待遇】交通費規定内支給、制服貸与
【勤務地】「池尻大橋駅」徒歩6分
（目黒区大橋1丁目）
【応募】電話連絡の上、履歴書（写貼）
持参ください。
※面接は現地にて行います。

■総合建物管理
株式会社Y’sコーポレーション
荒川区西日暮里5-32-10
☎**03-6806-8773**採用係
右記二次元コードからも24h応募可能！
05503-501

目黒区　各線「目黒駅」「恵比寿駅」より徒歩10分
パ ア 複合施設の清掃スタッフ

未経験スタート大歓迎！
【時間】7:00～12:00（実動5h）
勤務／週2～3日
（ローテーション）
★祝日出勤あり
【待遇】交通費全額支給、制服貸与
【応募】電話連絡の上、
履歴書（写貼）持参下さい
※面接は本社にて行います
※電話受付/平日9～17時半

複合施設での日常清掃
週2～3日×午前中のみ

拭き掃きがメインのお仕事です。
時給 **1,226**円
勤務地 目黒区三田1丁目
※各線「目黒駅」「恵比寿駅」より徒歩10分

■総合ビルメンテナンス
株式会社 日進産業
（本社）東京都中央区入船1-4-10
八丁堀プレイス3F
☎**0120-231024**（現業部 採用担当）
★二次元コードから24hWEB応募OK▷▷
03790-501

複数　本文参照
ア パ スイパラのホール・キッチンスタッフ

“スイパラで働きたい！”
その気持ち、二次元コードで即行動！
【仕事】店舗での接客業務や、
レジ業務をお任せいたします。
【給与】時給**1,100**円～**1,500**円
※勤務地による
【時間】8:00～22:00の間で応相談
★週3日～勤務OK
【待遇】交通費支給、社会保険完備、
制服貸与、学生OK、まかないあり
【勤務地】東京・神奈川・千葉・埼玉など
首都圏に多数店舗あり！

■洋菓子製造、デザートバイキング店経営
井上商事株式会社
東京都江東区有明3丁目5-7　TOC有明ウエストタワー7F
☎**03-3527-7907** 担当／井上

今すぐスマホでチェック！
イーアイデムに掲載中！
そのままご応募いただけます
イーアイデム
応募　上記二次元コードからご応募ください
05338-501

世田谷区　Ⓐ桜新町駅徒歩9分 Ⓑ桜新町駅徒歩12分
派 試験監督　①主任監督員 ②本部員 ③会場係員 ④補助監督員

人気の試験監督！未経験OK！
★20～60代の幅広い年代が活躍★
【仕事】● 受験生の受付・案内
● 注意事項のアナウンス
● 試験中の教室見回り
● 出欠チェック
● 試験用紙の配布・回収 など
【資格】スーツ・腕時計・マスク着用で就業可能な方
①は試験監督経験のある方
②③④は未経験・ブランクOK
【給与】①時給**1,400**円
②③④時給**1,300**円
【時間】①③④9:00～17:00
（実働7.25h／休憩45m）
②8:30～17:00
（実働7.75h／休憩45m）
【待遇】交通費支給・日払いOK（規定有）
【応募】二次元コードよりお気軽にご応募
ください。［お仕事番号：SPW-0257_2］

▼他にも勤務地多数あり▼
・富士見台駅徒歩8分（第四商業高等学校）
・上井草駅徒歩10分（農芸高等学校）
・上井草駅徒歩15分（杉並工科高等学校）

11／23(日)の1日だけ!!

勤務地
Ⓐ桜町高等学校（桜新町駅徒歩9分）
Ⓑ深沢高等学校（桜新町駅徒歩12分）

■人材派遣業（派）13-010442　人材紹介業13-ユ-080225
株式会社ヒューマントラスト
豊島区東池袋3-1-1　サンシャイン60　21階
☎**0120-57-1069**（採用担当）※10:00～18:00

来社不要のWEB登録実施中
右記の二次元コードより
お気軽に！→→→
05618-501

世田谷区　「千歳船橋駅」徒歩7分
パ 食品スーパー店内スタッフ

週3日～OK！安定の曜日固定シフト制！
毎月希望休が出せます。勤務開始日は応相談
【資格】22時以降勤務の場合は18歳以上
【給与】★日・祝手当
〈時給＋**100**円〉有！（22時迄）
【待遇】交通費全額支給、制服貸与、
屋内原則禁煙（喫煙専用室設置）、
買物優待制度有、賞与年2回有（規定有）
【応募】☎の上、お気軽にご来店下さい。
（履歴書の返却は致しません。）
※毎日10時より随時受付

■住友商事100%出資、首都圏124店舗の食品スーパーマーケット
サミットストア砧環八通り店
東京都世田谷区砧2-14-30
☎**03-5494-7810**
（担当／店長・副店長）
パート・アルバイト採用HPへアクセス!→

未経験応援！ サミット

職種	時間	時給
試食宣伝販売	9:30～18:00	1,226円
青果	8:00～13:00	1,250円
総菜	8:00～13:00	1,226円

04135-501

世田谷区　小田急線「千歳船橋駅」・小田急線「祖師ヶ谷大蔵駅」徒歩12分、東急バス「実相寺」徒歩3分
パ 食品スーパー店内スタッフ

週3日～OK！安定の曜日固定シフト制！
毎月希望休が出せます。勤務開始日は応相談
【資格】22時以降勤務の場合は18歳以上
【給与】★日・祝手当
〈時給＋**100**円〉有！（22時迄）
【待遇】交通費全額支給、制服貸与、
屋内原則禁煙（喫煙専用室設置）、
買物優待制度有、賞与年2回有（規定有）
【応募】☎の上、お気軽にご来店下さい。
（履歴書の返却は致しません。）
※毎日10時より随時受付

■住友商事100%出資、首都圏124店舗の食品スーパーマーケット
サミットストア砧環八通り店
東京都世田谷区砧2-14-30
☎**03-5494-7810**
（担当／店長・副店長）
パート・アルバイト採用HPへアクセス!→
04135-501

武蔵野市　吉祥寺駅からすぐ
ア パ クリーンスタッフ

★駅チカ／朝の2時間／週3～5日／金・日休み
【仕事】学習塾内の日常清掃（床・ボード・トイレ等）
【給与】時給**1,500**円～**1,800**円（勤務条件による）
【時間】6:00～8:00又は7:00～9:00
勤務／週3～5日できる方
【待遇】交通費全額支給
【勤務地】武蔵野市吉祥寺南町1-6-7
（大手学習塾）
【応募】電話連絡の上、履歴書をお持ちください。
現地にて面接いたします。
（履歴書は郵送も可）担当／コバチ

■建物総合管理
株式会社エスエイト
〒203-0043
東久留米市下里6-1-42
☎**042-452-9513**
090-2646-5075
二次元コードより24h応募OK→
05107-501

世田谷区奥沢　東急目黒線「奥沢駅」徒歩2分
ア パ スーパーマーケット店舗スタッフ（オープニングスタッフ）

週2日～、短時間勤務もOK！
私生活に上手に組み込んで賢く稼ぎませんか？
【資格】学生さん・フリーターさん・主婦（夫）さん
経験問わず大歓迎！初バイトも歓迎！
22時以降は18歳以上（深夜勤務のため）
【待遇】交通費規定内支給、社会保険完備、制服貸与
【勤務地】東京都世田谷区奥沢3-34-12
【応募】電話連絡にて受付いたします。
面接地：
本社（世田谷区松原5-8-16）
京王井の頭線「東松原駅」より徒歩5分
※面接交通費支給いたします。
（一律1,000円）

■スーパーマーケット／㈱トップ
トップ　奥沢店
（本社）東京都世田谷区松原5-8-16
マツナオビル
☎**03-3324-5201** 採用担当

2025年12月 リニューアルオープン！
イキイキお仕事♪はじめよう！
空いている時間を活用したい方はぜひ！

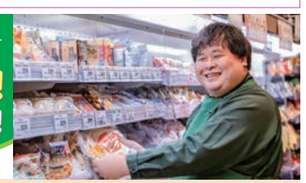

仕事　●レジ ●青果 ●惣菜 ●鮮魚 ●精肉
●レジ兼売場 ●品出し ●ナイトスタッフ
ご希望の部門をご相談下さい。

時間　7:00～23:00の間で時間応相談
★各部門ごとのシフト ※週2日～OK！短時間OK！
ナイトスタッフは、21:00～翌7:00

給与　**時給1,350円**
※18時～22時は＋**100**円
※土曜・日曜・祝日は＋**100**円
※22時～翌5時は時給**1,688**円
02811-501

雇用形態　雇用形態を右記の記号で表示しています。
正 正社員　ア アルバイト　パ パート　契 契約社員　嘱 嘱託社員　派 派遣社員　紹 職業紹介　職 職員　他 その他　委 業務委託
【※】・・・改正男女雇用機会均等法の適用除外職種またはポジティブアクションによる募集

待遇アイコン　待遇を右記の記号で表示しています。
交通費支給　日払い可　週払い可　未経験者歓迎　社会保険有り　長期　短期　土日祝休み
週1日～　制服貸与　高校生可　扶養控除内考慮　食事付　深夜勤務　寮完備　車通勤可